

# PREISLISTE 2019

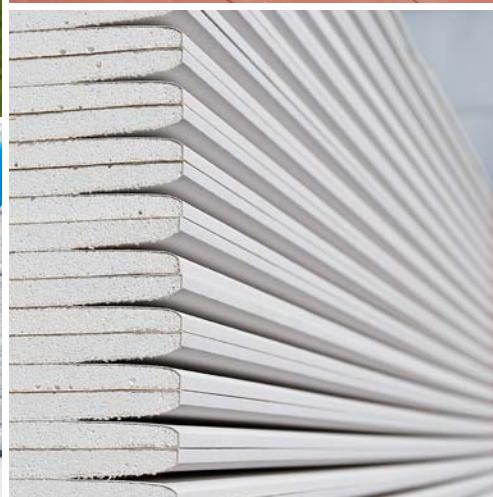

## Beratung und Verkauf



### **Dominic Wüthrich**

Inhaber  
034 461 45 56  
d.wuethrich@wuebau.ch



### **Walter Wüthrich**

Inhaber  
034 461 45 63  
w.wuethrich@wuebau.ch



### **Christian Beer**

Verkauf Innendienst  
034 461 45 91  
c.beer@wuebau.ch



### **Reto Schneider**

Verkauf Innendienst  
034 461 45 57  
r.schneider@wuebau.ch



Wüthrich AG  
Dorfstrasse 51 • 3432 Lützelflüh  
T. 034 461 45 55 • F. 034 461 38 72  
info@wuebau.ch • www.wuebau.ch

01	Bindemittel, Putze, Mörtel	<b>S. 15</b>
02	Mauersteine, Stürze & Zubehör	<b>S. 23</b>
03	Bauplatten & Zubehör	<b>S. 31</b>
04	Isolationen, Folien, Dachpappen, Vliese	<b>S. 45</b>
05	Kamine, Schamotten	<b>S. 67</b>
06	Betonrohre, Lichtschächte, Rinnen	<b>S. 73</b>
07	Gartenbauartikel	<b>S. 93</b>
08	Kunststoffrohre & Zubehör	<b>S. 119</b>
09	Gussdeckel, Betondeckel, Abläufe	<b>S. 135</b>
10	Eisen, Schrauben/Nägel, Putzprofile	<b>S. 143</b>
11	Bauwerkzeuge	<b>S. 147</b>
12	Keramikzubehör	<b>S. 149</b>
13	Chemische Baustoffe, Reinigungsmittel	<b>S. 151</b>
14	Schalungstafeln, Bauholz & Holzplatten	<b>S. 177</b>
15	Bedachungsmaterial	<b>S. 179</b>
16	Baustahl & Zubehör, Schalungszubehör	<b>S. 187</b>

<b>A</b>	
Abdeckband Krepp	46
Abdeckblachen Monarflex	50
Abdeckfolie mit Klebeband	46
Abdeckmaterial	46
Abdeckpapier	46
Abdeckpapier für Handabroller	46
Abdeckpapier mit Klebeband	46
Abdeckvlies	46
Abdichtungsbahn Katja Sprint	51
Abriebe Granol	17
Abschalungswinkel Kombifix	194
Abschalungswinkel Randfix	194
Abstandhalter für Gehwegplatten	101
ACO-Entwässerungsrinnen	74-76
ACO Sanierungsschachtboden	80
Acrylglas-Flachplatten	185
Acryl-Kitte	169
AHB Anschlaghalter	194
Alu Kantenschutz	145
Alu Schachtleiter	89
Alvis Trittschalldämmvlies	62
Ampack	47-48
Ampacoll INT	47
Ampacoll Nageldichtung	47
Ampacoll RA Randkleber	47
Ampacoll Superfix	47
Ampacoll XT	47
Ampatex DB 90	47
Ampatex Resano	48
Ampack Tyvek H1	48
Ampack Tyvek Solid	48
Anschlaghalter AHB	194
Anschlussdichtungen M.O.L	127
Anschlussstück BA - KG 2000	128
Anschluss U Bügel	189
Ansetzbinder Rifix	35
Antennenschutzrohre aus PE	131
Arbezol Holzschutz-Produkte	174-175
Armierstahl	188
Armierungsanschlüsse	194
Armierungsgewebe aus Glasfaser	20
Armierungsnetze	188
Aufhängungen für Lichtschächte	89
Aufziehputz Granol	17
Ausgleichsputz Granol 300	16
Ausgleichsschüttung Fermacell	33
Aussteifungsprofil	36

<b>B</b>	
Backsteine	24-25
Basten Kaminhut	70
Baufolie	50
Baugips Fixit 100	18
Bauplastik	50
Bauplatten Rigips (s. Gipskarton)	35

<b>B</b>	
Befestigungswinkel für Lichtschächte	89
Begu-Deckel	137
Beta Verbundsteine	97
Betondeckel	136-137
Beton-Gewebeband	46
Beton-Isolationsmatte	64
Beton-Lichtschächte	86-88
Betonmatte	64
Betonrohre	81-85
Betonrohre mit Boden	83-84
Betonrohre oval	84
Betonschachtböden WYSS	80
Betonschalen	85
Betonsickerschächte	83
Betonsockel zu Gartenbordüren	106
Betonstürze	28
Bewehrungsstreifen selbstklebend	37
BGU Entwässerungsrinnen	77-79
Binder A Granol	17
Bitumenbahnen Sopralen	51
Bitumen-Fugendichtstoff	170
Blachen Monarflex	50
Blockstufen	102-104
Bodenabdeckvlies Tricogard	66
Bodenabläufe Guss / PVC	141
Bodendurchführung druckwasserdicht	128
Böschungsanker	100
Böschungssteine	107
Brunnenringe	81-82
Brunnenschaum CeTeBond	172
Brunnstubenabdeckung	141
Buttholz Schalungstafeln	178

<b>C</b>	
Carena Pflastersteine	97
Carena Rasen Pflastersteine	99
Carena Sickersteine	99
Carena Splitt Pflastersteine	99
Castello Blockstufen	104
Castello Winkelstufen	104
Catnic Putzleisten	145
CD Deckenprofile	36
CEMENTO Feinsteinzeug Aussenplatten	118
CeTeBond Cleaner	172
CeTeBond Montageschaum	172
CeTeCryl Structo	169
CeTeFlex MS 315	170
CeTeSil N+	170
Cheminémörtel Sakret	22
Classic Pflastersteine	97
Classic Sickersteine	99
Cleverrolle Alu	144
Climowool Klemmfalz	55
Coffra Schalungssteine	27
Combiflex-Band PCI Pecitape 3000	166



## C

Compribänder / Fugendichtbänder	47
Constri Distanzhalter	193
Constri Distanzrohre	193
Constri Distanzrohrkappen	193
Constri Verschlusszapfen	193
Constri Wassernasen	193
CW-Ständerprofile	36

## D

Dachfenster VELUX	180-184
Dachlatten	178
Dachpappen Sopralen	51
Dachwassersammler	83
Dampfbremsen-/Sperrren	47-48+50
Dämmplatten aus Mineralwolle	54-55
Dämmstoffhalter PIU Profix	63
Dämmteller Profix	63
Decken-Isolation Wilan	62
Delta-Mauerwerkssperre	29
Delta-MS Noppenbahn (s. Teguplast)	64
Delta-NB Noppenbahn (s. Teguplast)	64
Difujet UDB Schalungsbahn	48
Diamantwerkzeuge Marcris	148
Dichtbänder	47-49
Dichteinsätze Kraso	127
Dichtschlämme PCI Barraseal	153
Dietrich Estrichboden-Isolations-Element	63
Dilatationsfugenprofil	51
Dispersion Paintolan Granol	17
Distanzhalter Fast	190
Distanzhalter Raschal	190
Distanzhalter SAM	190
Distanzkörbe KUFU / SUNO	189
Distanzplättchen aus Kunststoff	191
Distanzrohre Constri	193
Doppelplatten	178
Doppelstegplatten Polycarbonat	185
Drahtbinder Profi	192
Dreikanteleisten Abachi-Holz	194
Druckrohre aus HDPE	132
Drunterleisten aus Kunststoff	192

## E

Eckbügel	29
Einbruchsicherung zu Lichtschächte	89
Eisenkeile zu U-Schiene	190
Entwässerungsrinnen ACO	74-76
Entwässerungsrinnen BGU	77-79
EPS Isolierplatten	56-58
EPS Sickerplatten	64
ESPRIT 2.0 Feinsteinzeug Aussenplatten	117
Estrichboden-Isolations-Element Dietrich	63
Eternit Schachtfutter	126
ETNA Feinsteinzeug Aussenplatten	118
Exacta light Winkelplatten	106

## F

Fassadenplatten James Hardie	38-40
Fast Distanzhalter	190
Feinsteinzeug Aussenplatten	108-118
Fensterbänke	195
Fenster Wolfa	90-91
Fermacell Ansetzbinder	35
Fermacell Armierungsband HD	34
Fermacell Armierungskleber HD	34
Fermacell Ausgleichsschüttung	33
Fermacell Estrich-Elemente	33
Fermacell Estrich-Kleber	33
Fermacell Estrich-Wabe	33
Fermacell Feinspachtel	32
Fermacell Fugenkleber	32
Fermacell Fugenspachtel	32
Fermacell Gebundene Schüttung	33
Fermacell Gipsfaserplatten	32
Fermacell Powerpanel H20	34
Fermacell Powerpanel HD	34
Fermacell Powerpanel Feinspachtel	34
Fermacell Rieselschutzvlies	34
Fermacell Schrauben Square Drive	32
Fermacell Therm 25	33
Fermacell Trockenbau-Kante	33
Fermacell Wabenschüttung	33
Fermacell Wärmedämmschüttung	34
Ferrock Armierungsdistanzhalter	193
Filtzstreifen	37
Finalgo Vakuum Gehwegplatten	95
Finalgo Vakuum Stellplatten	105
Finessa Gehwegplatten	95
FiRipa Anschlussbügel	189
Fixit 100 Baugips	18
Fixit 140 Weissputz	18
Fixit 341 Quarzbrücke	18
Fixit 508 Trockenbeton	18
Fixit 508 SCC Trockenbeton	18
Fixit 516 Trockenbeton	18
Fixit 581 Ueberzug	18
Fixit 807 Leichtschüttung	19
Fixit 587 Schachtversetzmörtel	18
Fixit 830 Fliessestrich	19
Fixit 920 Zementmauermörtel	19
Fixit 950 Zement/Kalkmauermörtel	19
Fixit 985 Sichtmauermörtel	19
Fixrock Rockwool	54
Flachkopfstifte blank	144
Flammex N (s.Dampfbremse aus PE)	50
Flex Uebergang	127
Fliessestrich Fixit 830	19
Floorliner Abdeckvlies (s.Abdeckvlies)	46
Flora Böschungssteine	107
Flupp Zapfen	193
Forsheda Anschlussdichtung (s.M.O.L.)	127
Forwa Armierungsnetze	188

<b>F</b>	
Frosta Leger Blockstufen	102
Fugenarmierungsstreifen für Gipsplatten	20
Fugendichtbänder	47
Fugendichtmassen Acryl + Silikon	168-171
Fugenhinterfüllprofile	171
Fugenkreuze für Gehwegplatten	101
Fugenprofil WB	101
Fugenspachtel Fermacell	32
Fugenspachtel Knauf	35
Fugenspachtel Rigips	35

<b>G</b>	
Gartenbordüren	105
Gehwegplatten	94-96+108-118
Geogewebe Sytec	66
Geovliese Sytec	66
Gewebewinkel/Kantenschutz	145
Gipsstreifen selbstklebend	37
Gipsfaserplatten Fermacell	32
Gipskarton-Bauplatten	35
Gitterroste zu Lichtschächte	88
Gitterroste zu Tankraumschächte	89
Gitterroste zu ZR-Halbschale	85
Glaswolle Isover + Climowool	55
Gleitmittel	126
GLOCAL Feinsteinzeug Aussenplatten	113
Gonon Go-PF Superdämmplatte	64
Gonon Hi-Compact Plus Dämmplatte	65
Grainflex Sickerrohre aus PE	126
Grana Spritzputz	17
Granol Abriebe	16-17
Granol Ausgleichsputz 300	16
Granol Binder A	17
Granol Dispersion	17
Granol Grundierung	16-18
Granol Isoliergrund Paintolan	18
Granol Kombi-Haftbrücke	17
Granol Kretzliputz	17
Granol Paintolan Innen-Dispersion	17
Granol Planogran 22	16
Granol Renogran 60	16
Granol Rustikputz	16
Granol Sockelputz 150	16
Granol Spezialabrieb	16
Granol Vollabrieb	17
Granol Vorstrich	16
GRISON Rasengitterstein	100
Grundputze	16+18+20
Gummischrotmatte	51
Gummi-Stetzlager für Gehwegplatten	101
Guss Bodenabläufe	141
Gussdeckel	138-140
GUTEX Produkte	52-53
GUTEX Dämmplatte DW	52
GUTEX Happy Step	53

<b>G</b>	
GUTEX Multitherm	52
GUTEX Produkte	52
GUTEX Standard-n	53
GUTEX Thermofibre	52
GUTEX Thermoflex	53
GUTEX Thermosafe-homogen	53
GUTEX Ultratherm	52

<b>H</b>	
Haftbrücke Granol / Fixit	17-18
Haftemulsion PCI Barra Emulsion 57	152
HardieBlade Sägeblatt	42
HardieClip	41
Hardie EPDM Band	43
Hardie Gecko Gauge	43
Hardie Guillotine	43
Hardie Kantensiegelung	43
HardiePlank Holzstruktur / Glatt	38-39
HardiePlank Sockellüftungsprofil	42
HardiePanel	40
HardiePanel Schrauben	42
Hardie Trim NT3 Zierleisten	41
Haftschlämme PCI Repahaft	163
Hartfaserplatten	178
Hartholzkeile	194
Hartschaumplatten XPS + PU	58-60
HBT-Trenn-Akustiklager	29
HDPE Druckrohre	132
Hekalen-S Sickerrohre aus PE	125
Historischer Kaminhut Munot	69
HMK Steinpflege	173
Holzkeile aus Hartholz	194
Holzplatten Rigips / Knauf	36
Holzschutzmittel Arbezol	174-175
Hybrid Kitte	170

<b>I</b>	
Imprägnierungsmittel für Verbundsteine	173
Injektionsmörtel PCI	152
Insektenschutzgitter Wolfa	90
Isolationskleber CeTeBond	172
Isoliergrund Paintolan Granol	18
Isolierplattendübel Profix PIU	63
Isonova Trenn- und Akustiklager	29
Isover Klemmfalz	55

<b>J</b>	
Jackoboard Plano	167
Jackodur Hartschaumplatten XPS	58-59
James Hardie Produkte	38-43
Jutematte Sytec	66

<b>K</b>	
K 55 Swisscom Rohre	130
K-Matten Armierungsnetze	188

<b>K</b>	
Kabelschutzrohre .....	129
Kabelschutzrohre „Längverschluss“ .....	129
Kabelschutzrohr Formstücke .....	129-130
Kalksandsteine .....	26
Kaltbelag Sakret .....	22
Kaminabdeckplatten Munot .....	68-70
Kaminhüte .....	68-70
Kaminvollsteine .....	25
Kanalisationsrohre aus PE .....	125-126
Kanalisationsrohre aus PP .....	120+123-124
Kantenschutzprofile Catnic .....	145
Katja Sprint Abdichtungsbahn .....	51
Katja Sprint Anschlussstreifen .....	51
Keile aus Hartholz .....	194
Keile zu U-Schiene .....	190
Kellerbodensteine mit runden Löchern .....	25
Kellerfenster .....	89-90
Kittpistolen .....	148
Klebe-+Armiermörtel Marmorit .....	20
Klebeschäum CeTeBond .....	172
Kleiner Keil SAM 1 .....	190
Knauf Finissimo Universal .....	35
Knauf Gipskartonplatten .....	35
Knauf Uniflott .....	35
Kombifix Abschaltungswinkel .....	194
Konusse aus Beton (Schachtaufsätze) .....	84-85
Konstruktionsholz .....	178
Kosmetikmörtel PCI Barrafill L .....	152
Kraso Dichteinsätze .....	127
Kretzliputz Granol .....	17
Kronospan Verlegeplatten .....	178
KUFU Distanzkörbe .....	189

<b>L</b>	
Lagerfugenarmierung Murfor .....	29
Langmuffen zu Antennenschutzrohre .....	131
Längverschluss Kabelschutzrohre .....	129
Leca (s.Liapor) .....	21
Leibungsfenster Wolfa .....	89-90
Leichtbauprofile zu Gipskartonplatten .....	36
Liapor Blähton .....	21
Licht-Platten gewellt + glatt .....	185
Lichtschächte aus Beton .....	86-88
Lichtschacht-Zubehör .....	88-89
Lüftungsband Alu .....	144
Lüftungsgitter .....	144

<b>M</b>	
Marcrist Diamantwerkzeuge .....	148
Marmorit LUP 222 .....	20
Marmorit SM 700 pro .....	20
Marmorit Sockel SM pro .....	20
Marmorit UP 210 .....	20
MASHUP Feinsteinzeug Aussenplatten .....	111
Masterseal 910 W 2010 Quellband .....	167

<b>M</b>	
Master Set AC 410 T Schnellbinder .....	167
Mauerfuss-Isolationselemente .....	28
Mauerkragen .....	128
Mauermörtel Fixit .....	19
Mauerscheiben Sichtbeton .....	106
Mauerwerksanschluss Wallgripp .....	29
Mauerwerkssperre Delta .....	29
Mäusegitter Wolfa .....	90
Marcrist Diamant-Trennscheiben .....	148
Marcrist Diamant-Bohrer .....	148
Maxi Entwässerungsrinnen (s. BGU) .....	77-79
MBN Fensterbänke .....	195
Mehrschichtplatten Unitex .....	60-61
Mehrzweckfenster Wolfa „Plus“ .....	91
Misapor .....	21
Mischöl PCI .....	158
M.O.L Anschlussdichtungen .....	127
Monarflex Abdeckblachen .....	50
Montagekleber Permafix / SikaBond .....	170-171
Montageschaum .....	172
Montageschaum Pistole .....	148
Montageschaum-Reiniger .....	172
Munot Kaminabdeckplatten .....	70
Munot Kaminhüte .....	69-70
Murfor Lagerfugenarmierung .....	29

<b>N</b>	
Nageldichtungen .....	47+50
Nageldübel .....	63
Nägels blank .....	144
NA.ME Feinsteinzeug Aussenplatten .....	109
NAU 2.0 Feinsteinzeug Aussenplatten .....	112
Noppenbahnen Delta .....	64
NORR Feinsteinzeug Aussenplatten .....	116
Nostalit Pflastersteine .....	98
Notausstieg-Lichtschächte .....	88

<b>O</b>	
Omega Sechseck-Pflastersteine .....	97
OSB-3 Grobspanplatten .....	178
OSB-3 Verlegeplatten .....	178
Oval Rohre aus Zement .....	84

<b>P</b>	
Paintolan Innen-Dispersion Granol .....	17
Paintolan Isoliergrund .....	18
Paradiso Blockstufen .....	103
Paradiso Böschungsteine .....	107
Paradiso Gehwegplatten .....	96
Parco Blockstufen .....	102
Parco Gehwegplatten .....	94
Parco Winkelstufen .....	104
Pavatex (s.Hartfaserplatten) .....	178
PCI Adaptol .....	169
PCI Apogel F .....	152

<b>P</b>		<b>P</b>	
PCI Apogel SH	152	PCI Novoment Z1	161
PCI Armiermatte GFM	152	PCI Novoment Z3	161
PCI Barra Emulsion 57	152	PCI OKL 300	161
PCI Barrafill L	152	PCI Par 365 SMP	161
PCI Barrafix EP	152	PCI Pavifix GEM ROC	161
PCI Barrafix 920	152	PCI Pecibord Bodenablauf	167
PCI Barrapren	153	PCI Pecibord System	167
PCI Barraseal Dichtschlämme	153	PCI Pecidur	166
PCI Barraseal Turbo	153	PCI Pecilastic	165
PCI Bodena-Color	153	PCI Pecilastic E	165
PCI Carraferm	168	PCI Pecilastic U	165
PCI Carrafug	153	PCI Pecilastic W	165
PCI Carrament	153	PCI Pecimor 2-K	161
PCI Collastic	153	PCI Pecitape 120	165
PCI Color Pack	154	PCI Pecitape 90° A	165
PCI Durafug NT	154	PCI Pecitape 90° I	165
PCI Durapox Premium	154	PCI Pecitape 10 x 10	165
PCI Durapox Finish	154	PCI Pecitape Silent	166
PCI Elastoprimer 110	155	PCI Pecitape WS	166
PCI Elastoprimer 145 / 150 / 165	168	PCI Pecitape 3000	166
PCI Elofix	155	PCI Pericret	161
PCI Elritan 140	155	PCI Periplan	162
PCI Epoxigrund 390	155	PCI Periplan Extra	162
PCI Epoxi-Schwamm	155	PCI Periplan fein	162
PCI Flexfug	155	PCI Periplan plus	162
PCI Flexmörtel	155	PCI Polyfix 30 Sek.	162
PCI Flexmörtel Premium	156	PCI Polyfix 5 Min.	162
PCI Flexmörtel S 1	156	PCI Polyfix plus	162
PCI Flexmörtel S 2	156	PCI Polyfix plus I	163
PCI Flexmörtel S 1 Rapid	156	PCI Polysilent	166
PCI Flexmörtel S 1 Flott	156	PCI Polysilent plus	166
PCI Flexmörtel S 2 Rapid	156	PCI Repafast Fluid	163
PCI FT-Extra	156	PCI Repafast Tixo	163
PCI FT-Flex	156	PCI Repahaft	163
PCI FT-Fugenbreit	157	PCI Repament multi	163
PCI FT-Fugengrau	157	PCI Schalöl	163
PCI FT-Klebemörtel	157	PCI Seccoral 1K	163
PCI Gisogrund	157	PCI Seccoral 2K Rapid	164
PCI Gisogrund Rapid	157	PCI Silcoferm S	168
PCI Gisogrund 303	157	PCI Silcofug E	169
PCI Gisogrund 404	158	PCI Univerdünner	164
PCI Glättmittel	158	PCI Vergussmörtel Repaflow	164
PCI Lastoflex	158	PCI Verlegemörtel	164
PCI Lastogum	158	PCI Wadian	164
PCI Mischöl	158	PCI Zemtec 140	164
PCI Nanocret AP	158	PCI Zemtec 180	164
PCI Nanocret FC	158	PE Antennenschutzrohre	131
PCI Nanocret R2	159	PE Druckrohre in Rollen	132
PCI Nanocret R3	159	PE Folie	50
PCI Nanocret R4 SA	159	PE Kabelschutzrohre	129
PCI Nanofug	159	PE Kanalisationsrohre	125
PCI Nanofug Premium	160	PE Randstellstreifen	65
PCI Nanolight	160	PE Riefenrohre (Swisscom Rohre)	130
PCI Novoment M1 Plus	160	PE Sickerrohre	125-126
PCI Novoment M3 Plus	161	Perimeter Dämmplatten XPS	58-59



<b>P</b>	
Perimeter-Klebeschäum	172
Permabond Silikon hitzebeständig	171
Permafix Montagekleber 1153	170
Pflastersteine / Sickersteine	97-99
Pistole zu Montageschäum	148
Planogran 22 Granol	16
Plasson Verschraubungen	132-133
Plastik-Folie	50
Plattenfix Gummistelzlager	101
Plexiglas (s.Acrylglas Flachplatten)	185
Polycarbonat Doppelstegplatten	185
Polyester-Licht-Wellplatten	185
Polyfix-Winkel aus Kunststoff	194
Polystyrol Schaumstoffplatten	56-57
Polystyrol Sickerplatten	64
Polyurethan Hartschaumplatten	60
Porenbetonsteine Ytong	27
Portlandzement	21
PP Abzweiger	122
PP Bogen	121
PP Kanalisationsrohre	120+123-124
PP Muffendeckel	122
PP Ueberschiebmuffen	121
PP Reduktionen	121
PP Sickerrohre	120+124
Profi Drahtbinder	192
Profil-Zubehör zu Gipskartonplatten	37
Profisol Climatex Dampfbremse	50
Profisol Cral	49
Profisol Klebetechnik	49-50
Profisol Mur	49
Profisol Mur auf Rolle	49
Profisol Nageldichtband	50
Profisol Primer	50
Profisol San	49
Profisol 4 in 1	49
Profisol 4 in 1 Versura	49
Prefix Dämmstoffhalter PIU	63
Prefix Nageldübel	63
Prefix PDT Dämmteller	63
Prefix Rondellen	63
PUR Hartschaum-Platten	60
Putz Armiergewebe aus Glasfaser	145
Putzeckleisten verzinkt	145
Putzeckwinkel mit Netz	145
PVC Bodenabläufe	141
PVC Uebergangstücke	126

<b>Q</b>	
Quarzbrücke Fixit 341	18
QUARZITI 2.0 Feinsteinzeug Aussenplatten	110
Quarzsand	21
Quellband Masterseal 910 W 2010	167

<b>R</b>	
Randabschlussprofil Steinfix	101
Randfix Abschaltungswinkel	194
Randprofil UW + UD	36
Randstellstreifen PE	65
Rapidobal Schalungsröhre	191-192
Raschal-Distanzhalter (s.Fast Distanzhalter)	190
Rasengittersteine	100
Rasenkantensteine	100
Raurica Böschungssteine	107
Reiniger HMK	173
Reinigungsrohr aus PP	127
Renogran 60	16
Reservoirabdeckung	141
Residenza Gehwegplatten	96
REVERSO Feinsteinzeug Aussenplatten	114
Rheoplan Schnellmörtel	21
Riefenrohre (Swisscom Rohre)	130
Rieselschutzvlies Fermacell	34
Rifix Ansetzbinder	35
Rigips Bauplatten (s. Knauf Bauplatten)	35
Rigips Rifino Plus Fugenspachtel	35
Rigips Vario Fugenspachtel (s. Knauf Uniflott)	35
Rigips Zubehör	36-37
Rockwool Steinwolle	54-55
Roll EPS Trittschallisolaton	57-58
Rückstauverschluss PVC	128
Rustikputz Granol	17

<b>S</b>	
Sagex Iso-Platten (s.EPS Isolierplatten)	56-58
Sagex Sickerplatten (s.EPS Sickerplatten)	64
Sakret Auspresspistole für Refug 2-K	22
Sakret Cheminéeemörtel	22
Sakret Grundierung E	22
Sakret Kaltbelag	22
Sakret Refug 2-K	22
Sakret Setz-Fix Turbo / No-Mix	22
SAM Distanzhalter	190
SAM Keile	190
Sattelstück MDS - KG 2000	128
Sechseck-Pflastersteine	97
Sichtmauermörtel Fixit 985	19
Sickerplatten Polystyrol EPS	64
Sickerrohre aus PE	125-126
Sickerrohre PP	120+124
Sickerschächte aus Beton	83
Sicker-Pflastersteine	99-100
Sika 4a (s. Master Set)	167
Sika Black-Seal-BT	170
Sikabond Ultra Tack	171
Sikaflex -118 Extreme Grab	171
Sikafloor 2540W	167
Silikon-Dichtstoffe	168-170
Sockel- + Kantenprofile	145
Sockel zu Gartenbordüren	106

<b>S</b>	
Sockelputz Granol	16
Sonorock Rockwool	54
Sopralen Bitumenbahnen	51
Spezialabrieb Granol	16
Spiralen für Unitec Platten	61
Spritzputz Grana	17
Spülstützen ALU	128
SUNO Distanzkörbe	189
Superdämmplatte Gonon Go-PF	64
Superleis Comfort/light	62
Suprafol Baufolie	50
Swisscom Rohre	130
Swisscom Formstücke	130-131
Swisspor XPS (s. Jackodur)	58-59
Systaflex Kabelschutzrohrbogen	130
Sytec Geovliese/Geogewebe	66
Sytec J-TEX Jutematte	66
Sytec U-Krampen	66

## Sch

Schachtböden ACO	80
Schachtböden Wyss	80
Schachtdeckel	136-141
Schachtfutter Eternit	126
Schachtfutter Kunststoff	126
Schachtfutter M.O.L.	127
Schachtleiter -Alu	89
Schalen aus Beton	85
Schalungsbahn	48
Schalungsband selbstklebend	189
Schalungsdistanzrohre Constri	193
Schalungsröhre aus Karton	191-192
Schalungsschnur	189
Schalungssteine Coffra	27
Schalungstafeln	178
Schalungstrennmittel PCI	163
Schamottemörtel Sakret	22
Schamottewaren	71
Schaumreiniger CeTeBond	172
Schaumstoff-Hinterfüllprofile	171
Schaumstoffplatten Polystyrol EPS	56-57
Schichtex-Bauplatten (s. Unitec)	60-61
Schiftplättchen	191
Schleiftopf Diamant	148
Schlitz- + Füllmörtel Weber.dur 141	19
Schlüssel zu Gussdeckel	140
Schlüter-Profile	150
Schnellbauschrauben	37
Schnellbinder flüssig Master Set AC 410 T	167
Schnellmörtel Rheoplan	21
Schnellputzprofile	145
Schubdorn	189
Schubdorn-Hülse	189
Schutzabdeckvlies	46

## St

Stahlnetze	188-189
Stahltonstürze	28
Ständer-Profile	36
Steinfix Randabschlussprofile	101
Steinpflege- + Reiniger	173
Steinwolle Rockwool	54-55
Stellplatten aus Beton	105
Stellriemen (Gartenbordüren)	106
Stellstreifen aus PE	65
Stelzlager Gummi für Gehwegplatten	101
Stifte flach	144
STONES 2.0 Feinsteinzeug Aussenplatte	108
Stopfen für PP Rohre	122
Stürze aus Ton + Beton	28
Styrofoam (s. XPS Jackodur)	58-59

## T

Tankraumschacht	89
Tauchbogen Universal	123
Tegula Pflastersteine	98
Teguplast 825 Noppenbahn	64
Teguplast 133 mit Vlies Noppenbahn	64
Teguvap PP Winddichtung	48
Teruno Böschungssteine	107
Thermofuss für Mauerwerk	28
Thermostat Mauerfusselemente	28
Tonstürze	28
Trasszement Tubag	21
Trenn-+Akustiklager HBT	29
Trennscheiben Diamant	148
Trennstreifen aus PE	37
Tricogard Bodenabdeckvlies	66
Trittschalldämmplatten-/Rollen EPS	57-58
Trittschalldämmvlies / -Gummi	62
Trockenbeton Fixit	18
Tyvek H 1	48
Tyvek Solid	48
Türhölzer	36
TWENTY Feinsteinzeug Aussenplatten	115

## U

UA Türprofile	36
UAP Anschlussprofile (s. UD Randprofil)	36
UD Randprofil	36
U-Abstandhalter aus Kunststoff	192-193
U-Bügel	189
Uebergangstücke aus PVC / Gummi	126-127
Uniflott	35
Unitec Mehrschichtplatten	60-61
Unterdachbahnen	48
Unterlagsboden-Dilatationsfugenprofil	51
Unterlagsboden-Stahlnetz	189
Unterlagsplättchen	191
UW-Randprofile	36

<b>V</b>	
Vakuum Gehwegplatten Finalgo .....	95
Vakuum Stellplatten Finalgo .....	105
Vario Fugenspachtel Rigips .....	35
Velux Dachflächenfenster .....	180-184
Ventilations-Einsätze .....	144
Verbundsteine aus Beton .....	97-99
Verduro Böschungssteine .....	107
Vergussmörtel PCI Repaflow .....	164
Verlegeplatten OSB .....	178
Verschlusszapfen Constri .....	193
Vollabrieb Granol .....	17
Vorspannstürze (Ton) .....	28
Vorstrich Granol .....	16

<b>W</b>	
Wall-Grip .....	29
Wanddurchführung aus PP .....	127
Warnbänder .....	131
Waschbeton Gehwegplatten .....	94
Wassernasen .....	193
Wasserschlauch aus PE .....	132
WB Fugenprofil .....	101
Weber.dur.141 .....	19
Wedi Bauplatten (s.Jackoboard Plano) .....	167
Weissputz Fixit 140 .....	18
Wellblech .....	185
Wellplatten aus Polyester .....	185
Wellkarton .....	64
Wilan Decken-Isolationselemente .....	62

<b>W</b>	
Winddichtungen .....	48
Winkelplatten aus Beton .....	106
Winkelstufen .....	104
Wolfa Leibungsfenster .....	89-90
Wolfa Mäusegitter / Insektenschutzgitter .....	90
Wolfa Mehrzweckfenster „Plus“ .....	91
Woodrock Rockwool .....	54
Wyss Schachtböden .....	80

<b>X</b>	
XPS Hartschaumplatten .....	58-59

<b>Y</b>	
Ytong Planblockmörtel .....	27
Ytong Renovaplatten .....	27
Ytong Thermofuss .....	28
Ytong Verblendplatten glatt .....	27

<b>Z</b>	
Z-Bügel .....	29
Zelltonplatten .....	25
Zement .....	21
Zementdeckel .....	136-137
Zementrohre .....	81-85
Zementrohre mit Boden .....	83-84
Zementrohre oval .....	84
Zementrohrschalen .....	85
Zementsickerschächte .....	83
Zementsteine .....	26
Zementunterlagsplättchen .....	192

## **Allgemeine Verkaufs-, Liefer- und Zahlungsbedingungen**

### **1. Preise**

1.1 Sämtliche Preise sind freibleibend. Die Anpassung an die Tagespreise bleibt vorbehalten.

1.2 Die Mehrwertsteuer (+7.7 %) ist in den angegebenen Preisen nicht inbegriffen.

### **2. Lieferbedingungen**

2.1 Die Transportkosten werden wie folgt separat in Rechnung gestellt:

Fr. 95.00 pro Lieferung bis 999 kg (resp. für spezifisch leichte, voluminöse Ware)

Fr. 95.00 pro Tonne ab 1000 kg (resp. Bruchteile davon, max. jedoch Fr. 400.--)

Für Kranablad werden Fr. 16.00 pro Hub in Rechnung gestellt.

**Transitlieferungen:** Transport und Kranablad werden gemäss Lieferanten-bedingungen weiterverrechnet.

### **3. Paletten**

3.1 Sämtliche Paletten und Gebinde werden verrechnet. Paletten, welche nicht von uns geliefert wurden, können nicht zurückgenommen werden.

Für alle Palett-Retouren wird eine Benützergebühr von Fr. 4.00 in Abzug gebracht.

### **4. Warenrücknahmen**

4.1 In einwandfreiem Zustand und franko zurückgebrachte Waren werden mit einem Abzug von 20 % für unsere Umtriebe gutgeschrieben.

Spezialanfertigungen und Waren, die ab Fabrik geliefert worden sind und nicht zu unserem Lager-Sortiment zählen, werden nicht zurückgenommen.

### **5. Zahlungsbedingungen**

5.1 Nach Vereinbarung, unberechtigte Skontoabzüge werden nachbelastet.

### **6. Gerichtsstand** ist Burgdorf

### **7. Warenübernahme**

7.1 Der Empfänger bestätigt die ordnungsgemässe Warenübernahme durch seine Unterschrift auf dem Lieferschein. Reklamationen sind sofort oder spätestens innert 3 Tagen ab Lieferdatum anzubringen.

### **8. Lagerhaltung**

8.1 Der Katalog verpflichtet uns nicht zur Lagerhaltung aller darin aufgeführten Artikel.



### Technische Daten LKW

<b>Gesamtgewicht:</b>	26 to
<b>Nutzlast:</b>	12.9 to
<b>Ladefläche:</b>	2.50 x 7.23 m
<b>Breite:</b>	2.50 m
<b>Länge:</b>	10.30 m
<b>Höhe:</b>	3.05 m

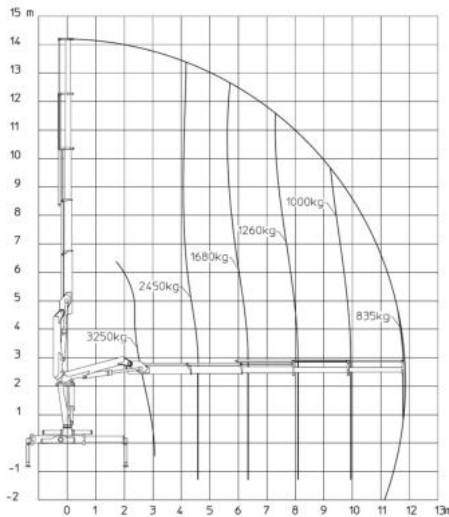

### Technische Daten Kran

<b>Reichweite:</b>	11.9 Meter
<b>Hubkapazität:</b>	2.45 to bei 4.6 Meter 1.68 to bei 6.4 Meter 1.26 to bei 8.1 Meter 1.00 to bei 10 Meter 0.83 to bei 12 Meter

### Preisliste

Baumaterial	Tarife
Mindesttarif pro Auftrag	95.-
Normaltarif ab 1 Tonne	95.- / Tonne
Maximaltarif pro Auftrag	400.-
Eilauftrag Zuschlag	50.-

Holzbau	Tarife
Mindesttarif pro Auftrag	50.-
Normaltarif	3.5 % vom Netto-Warenwert
Maximaltarif pro Auftrag	400.-
Eilauftrag Zuschlag	50.-

Kranabald	
Pro Kranhub	16.-
Versetzarbeiten / h	150.-

Miete LKW	
Pro Stunde	160.-





# 01 Bindemittel Putze, Mörtel



## Granol Ausgleichsputz 300

Renovationsputz für aussen/innen 28 Sack / Palette	CHF/Sack bis 1 Pal.	CHF/Sack ab 1 Pal.
Sack à 30 kg	<b>39.90</b>	<b>36.70</b>
Werkslieferung franko ab Fr.1'500.-- netto		<b>29.10</b>



## Granol Sockelputz 150

Zementputz für aussen 28 Sack / Palette	CHF/Sack bis 1 Pal.	CHF/Sack ab 1 Pal.
Sack à 30 Kg	<b>18.70</b>	<b>17.20</b>
Werkslieferung franko ab Fr.1'500.-- netto		<b>13.65</b>



## Granol Planogran 22

Auf Gipsbasis für innen 21 Sack / Palette	CHF/Sack bis 1 Pal.	CHF/Sack ab 1 Pal.
Sack à 30 Kg	<b>37.90</b>	<b>34.90</b>
Werkslieferung franko ab Fr.1'500.-- netto		<b>27.60</b>



## Granol Renogran 60

Auf Gipsbasis für Sanierungen 21 Sack / Palette	CHF/Sack bis 1 Pal.	CHF/Sack ab 1 Pal.
Sack à 30 Kg	<b>50.30</b>	<b>46.30</b>
Werkslieferung franko ab Fr.1'500.-- netto		<b>36.60</b>



## Granol Spezialabrieb 40

Innen Vollabrieb 1.5 mm 28 Sack / Palette	CHF/Sack bis 1 Pal.	CHF/Sack ab 1 Pal.
Sack à 30 Kg	<b>30.50</b>	<b>28.10</b>
Werkslieferung franko ab Fr.1'500.-- netto		<b>22.20</b>



## Granol Spezialabrieb 39

Innen Vollabrieb 2.0 mm 28 Sack / Palette	CHF/Sack bis 1 Pal.	CHF/Sack ab 1 Pal.
Sack à 30 Kg	<b>30.50</b>	<b>28.10</b>
Werkslieferung franko ab Fr.1'500.-- netto		<b>22.20</b>



## Granol Vorstrich

weiss		CHF/Kg
Eimer à 20 Kg mit Sand		<b>4.00</b>
Eimer à 10 Kg mit Sand		<b>4.80</b>
Eimer à 20 Kg ohne Sand		<b>4.00</b>



<b>Grana Spritzputz</b>			
Spritzbarer Abrieb mit Styroporkügelchen für Decken, Körnung 1.5 mm, weiss	CHF/Kg bis 9 Geb.	CHF/Kg ab 10 Geb.	
Eimer à 20 Kg	<b>2.75</b>	<b>2.45</b>	
<b>Granol Kretzliputz Typ KU N aussen</b>			
Körnung 2.0 mm weiss		CHF/Kg	
Eimer à 25 Kg		<b>2.80</b>	
<b>Granol Kretzliputz innen</b>			
Körnung 1.0 mm / 1.5 mm / 2.0 mm weiss		CHF/Kg	
Eimer à 25 Kg		<b>1.95</b>	
<b>Granol Vollabrieb innen</b>			
Körnung 1.0 mm / 1.5 mm / 2.0 mm weiss		CHF/Kg	
Eimer à 25 Kg		<b>1.95</b>	
<b>Granol Rustikputz innen</b>			
Körnung 0.8 mm weiss		CHF/Kg	
Eimer à 25 Kg		<b>1.95</b>	
<b>Granol Kombi-Haftbrücke</b>			
Auf Beton, Bauplatten, Glattputze		CHF/Kg.	
Eimer à 20 Kg		<b>4.40</b>	
<b>Granol Binder A</b>			
Haftzusatz für mineralische Abriebe	CHF/Kg bis 4 Geb.	CHF/Kg ab 5 Geb.	
Eimer à 15 Kg	<b>10.80</b>	<b>8.00</b>	
<b>Granol Paintolan Innen Dispersion</b>			
Lösungsmittelfrei Weiss	CHF/Kg bis 4 Geb.	CHF/Kg ab 5 Geb.	
Eimer à 20 Kg	<b>5.35</b>	<b>4.30</b>	
Eimer à 10 Kg	<b>6.85</b>	<b>5.50</b>	

## Granol Paintolan Isoliergrund

aussen und innen	CHF/Kg bis 4 Geb.	CHF/Kg ab 5 Geb.
Eimer à 10 Kg	<b>17.00</b>	<b>13.70</b>



## Fixit 100

Baugips weiss 27 Sack / Palette	CHF/Sack bis 1 Pal.	CHF/Sack ab 1 Pal.	CHF/Sack ab 6 Pal.
Sack à 30 Kg	<b>18.80</b>	<b>17.30</b>	<b>13.65</b>



## Fixit 140

Weissputz für innen 24 Sack / Palette	CHF/Sack bis 1 Pal.	CHF/Sack ab 1 Pal.	CHF/Sack ab 6 Pal.
Sack à 30 Kg	<b>26.85</b>	<b>24.70</b>	<b>19.50</b>



## Fixit 341 Quarzbrücke Combi R+S

24 Eimer / Palette	CHF/Kg
Eimer à 25 Kg	<b>5.30</b>



## Fixit 508 SCC

Selbstverdicht. Trockenbeton 0-8 mm 42 Sack / Palette	CHF/Sack bis 1 Pal.	CHF/Sack ab 1 Pal.	CHF/Sack ab 6 Pal.
Sack à 25 Kg	<b>12.60</b>	<b>11.60</b>	<b>9.15</b>



## Fixit 508

Trockenbeton 0-8 mm 42 Sack / Palette	CHF/Sack bis 1 Pal.	CHF/Sack ab 1 Pal.	CHF/Sack ab 6 Pal.
Sack à 25 Kg	<b>9.60</b>	<b>8.85</b>	<b>7.40</b>



## Fixit 516

Trockenbeton 0-16 mm 42 Sack / Palette	CHF/Sack bis 1 Pal.	CHF/Sack ab 1 Pal.	CHF/Sack ab 6 Pal.
Sack à 25 Kg	<b>9.90</b>	<b>9.10</b>	<b>7.65</b>

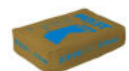

## Fixit 581

Ueberzugsmörtel 0-3 mm 42 Sack / Palette	CHF/Sack bis 1 Pal.	CHF/Sack ab 1 Pal.	CHF/Sack ab 6 Pal.
Sack à 25 Kg	<b>11.70</b>	<b>10.75</b>	<b>8.50</b>



## Fixit 587 Quick Schachtversetzmörtel

24 Eimer / Palette, schnell abbindend	CHF/Kg
Eimer à 20 Kg	<b>1.30</b>



## Fixit 587 Schachtversetzmörtel

24 Eimer / Palette	CHF/Kg
Eimer à 20 Kg	<b>1.30</b>





**Fixit 807**

Isolierende Leichtschüttung 40 Sack / Palette	CHF/Sack bis 1 Pal.	CHF/Sack ab 1 Pal.	CHF/Sack ab 6 Pal.
Sack à 4.5 Kg	<b>19.90</b>	<b>18.30</b>	<b>14.50</b>

**Fixit 830 EVO CAF (C30-F6)**

Anhydrit Fliessestrich 25 Sack / Palette	CHF/Sack bis 1 Pal.	CHF/Sack ab 1 Pal.	CHF/Sack ab 6 Pal.
Sack à 40 Kg	<b>22.60</b>	<b>20.80</b>	<b>16.40</b>

**Fixit 920**

Zement - Mauermörtel 35 Sack / Palette	CHF/Sack bis 1 Pal.	CHF/Sack ab 1 Pal.	CHF/Sack ab 6 Pal.
Sack à 30 Kg	<b>11.90</b>	<b>10.95</b>	<b>8.70</b>

**Fixit 950**

Verlängerter Mauermörtel 25 Sack / Palette	CHF/Sack bis 1 Pal.	CHF/Sack ab 1 Pal.	CHF/Sack ab 6 Pal.
Sack à 40 Kg	<b>15.70</b>	<b>14.45</b>	<b>11.40</b>

**Fixit 985**

Sichtmauermörtel KS 25 Sack / Palette	CHF/Sack bis 1 Pal.	CHF/Sack ab 1 Pal.	CHF/Sack ab 6 Pal.
Sack à 40 Kg	<b>22.30</b>	<b>20.50</b>	<b>16.20</b>

**Weber.dur 141 (Maxitmur 810)**

Schlitz- und Füllmörtel 35 Sack / Palette	CHF/Sack bis 1 Pal.	CHF/Sack ab 1 Pal.	CHF/Sack ab 6 Pal.
Sack à 20 Kg	<b>18.00</b>	<b>16.55</b>	<b>12.65</b>



## Marmorit UP 210

Kalk- Zementgrundputz, wasserabweisend 36 Sack / Palette	CHF/Sack bis 1 Pal.	CHF/Sack ab 1 Pal.	CHF/Sack ab 5 To.
Sack à 30 Kg	<b>12.70</b>	<b>11.70</b>	<b>11.40</b>



## Marmorit LUP 222

Kalk- Zementgrundputz, leicht, ergibig und wasserabweisend 36 Sack / Palette	CHF/Sack bis 1 Pal.	CHF/Sack ab 1 Pal.	CHF/Sack ab 5 To.
Sack à 30 Kg	<b>15.30</b>	<b>14.10</b>	<b>13.80</b>



## Marmorit SM 700 pro weiss

Klebe- und Armiermörtel, Kalk- Zementgebunden Für aussen und innen, mit Faser- und Haftzusatz 42 Sack / Palette	CHF/Sack bis 1 Pal.	CHF/Sack ab 1 Pal.
Sack à 25 Kg	<b>35.00</b>	<b>32.20</b>



## Marmorit Sockel SM pro

Klebe- Armiermörtel und Oberputz mit integriertem Feuchteschutz Für aussen und innen, mit Faser- Haftzusatz 36 Sack / Palette	CHF/Sack bis 1 Pal.	CHF/Sack ab 1 Pal.
Sack à 30 Kg	<b>51.00</b>	<b>46.90</b>



## Putz Armiergewebe aus Glasfaser

Vollwärmeschutzgewebe 50 lm / Rolle	Maschen in mm	gr/m <sup>2</sup>	CHF/m <sup>2</sup>
100 cm breit, Farbe weiss	4 x 4	150	<b>2.22</b>
100 cm breit, Farbe orange	7 x 7	165	<b>2.46</b>



### Portlandzement CEM I 42.5 N

	kg/ Sack	Sack/ Pal	bis 1 Pal. CHF/Sack	ab 1 Pal. CHF/Sack
Sack	25	56	<b>7.80</b>	<b>7.20</b>



### Trasszement Tubag TrZ

	kg/ Sack	Sack/ Pal	bis 1 Pal. CHF/Sack	ab 1 Pal. CHF/Sack
Sack	25	54	<b>14.25</b>	<b>13.10</b>



### Quarzsand

	kg/ Sack	Sack/ Pal	bis 1 Pal. CHF/Sack	ab 1 Pal. CHF/Sack
0.3 – 0.9 mm	25	40	<b>13.90</b>	<b>12.80</b>
0.7 – 1.2 mm	25	40	<b>13.90</b>	<b>12.80</b>



### Liapor Blähton

	lt/ Sack	Sack/ Pal	bis 1 Pal. CHF/Sack	ab 1 Pal. CHF/Sack
4 – 8 mm	50	30	<b>16.00</b>	<b>14.70</b>
8 – 16 mm	50	30	<b>16.00</b>	<b>14.70</b>



### Misapor Schaumglas Schüttung

	m <sup>3</sup> / BigBag	CHF/m <sup>3</sup>
K 10/50 Standard	2.0	<b>162.00</b>



### Rheoplan Schnellmörtel

Hochfest, schwindfrei aushärtend, sofort beschichtbar, wasserfest, innen + aussen

	kg/ Sack	Sack/ Pal	bis 1 Pal. CHF/kg	ab 1 Pal. CHF/kg
Sack	25	42	<b>0.96</b>	<b>0.86</b>



<b>Sakret Kaltbelag BIT 0-5 mm</b>		
24 Eimer / Palette		CHF/Geb.
Eimer à 30 Kg		<b>62.65</b>



<b>Sakret Grundierung E</b>		
Voranstrich für Sakret Kaltbelag		CHF/Geb.
Eimer à 5 Kg		<b>34.75</b>



<b>Sakret Refug 2-K</b>		
Elastische Fugenvergussmasse, kalt verarbeitbar	Kg/Geb	CHF/Tub
Kartusche	0.425	<b>38.45</b>
Eimer	5.00	<b>103.35</b>



<b>Sakret Auspresspistole</b>		
		CHF/Stk
Für Refug 2-K		<b>93.10</b>



<b>Sakret Cheminéömörtel CHM</b>		
Hydraulisch erhärtender, zementärer Werk trockenmörtel		CHF/Sack
Sack à 30 Kg		<b>28.30</b>



<b>Sakret Setz-Fix Turbo / No-Mix</b>			
Zur schnellen Montage von z. B. Gartenzäunen, Wäschespinnen und Carports. Kein Mischen erforderlich			
	Sack/ Pal	bis 1 Pal. CHF/Sack	ab 1 Pal. CHF/Sack
Sack à 25 kg	42	<b>13.15</b>	<b>11.80</b>



# 02

# Mauersteine Stürze & Zubehör

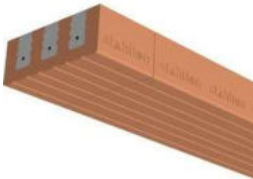



<b>Backsteine</b>						
	ab Lager bis 1 Pal.	ab Lager ab 1 Pal.	ab Werk	Transport ab Werk Zone 1	Transport ab Werk Zone 2	Transport ab Werk Zone 3
Masse in cm	CHF/ 1000 Stk	CHF/ 1000 Stk	CHF/ 1000 Stk	CHF/ 1000 Stk	CHF/ 1000 Stk	CHF/ 1000 Stk
BN 7.5 / 29 / 19	<b>1777.00</b>	<b>1481.00</b>	<b>988.00</b>	<b>158.00</b>	<b>197.00</b>	<b>259.00</b>
BN 10 / 29 / 19	<b>1999.00</b>	<b>1666.00</b>	<b>1218.00</b>	<b>185.00</b>	<b>231.00</b>	<b>305.00</b>
BN 12.5 / 29 / 19	<b>2420.00</b>	<b>2017.00</b>	<b>1520.00</b>	<b>188.00</b>	<b>235.00</b>	<b>310.00</b>
BN 15 / 29 / 19	<b>2896.00</b>	<b>2413.00</b>	<b>1825.00</b>	<b>219.00</b>	<b>274.00</b>	<b>361.00</b>
BN 17.5 / 29 / 19	<b>3378.00</b>	<b>2815.00</b>	<b>2129.00</b>	<b>256.00</b>	<b>320.00</b>	<b>422.00</b>
BN 20 / 29 / 19			<b>2434.00</b>	<b>278.00</b>	<b>347.00</b>	<b>458.00</b>
BN 25 / 29 / 19			<b>3043.00</b>	<b>371.00</b>	<b>463.00</b>	<b>610.00</b>
BN 10 / 29 / 14			<b>1002.00</b>	<b>145.00</b>	<b>181.00</b>	<b>239.00</b>
BN 12.5 / 29 / 14	<b>2131.00</b>	<b>1776.00</b>	<b>1251.00</b>	<b>136.00</b>	<b>170.00</b>	<b>224.00</b>
BN 15 / 29 / 14	<b>2543.00</b>	<b>2119.00</b>	<b>1502.00</b>	<b>155.00</b>	<b>193.00</b>	<b>254.00</b>
BN 17.5 / 29 / 14			<b>1751.00</b>	<b>188.00</b>	<b>235.00</b>	<b>310.00</b>
BN 10 / 29 / 6.5			<b>837.00</b>	<b>65.00</b>	<b>81.00</b>	<b>107.00</b>
BN 12.5 / 29 / 6.5	<b>1735.00</b>	<b>1446.00</b>	<b>1049.00</b>	<b>87.00</b>	<b>108.00</b>	<b>142.00</b>
BN 15 / 29 / 6.5	<b>2056.00</b>	<b>1713.00</b>	<b>1258.00</b>	<b>90.00</b>	<b>112.00</b>	<b>147.00</b>
BN 17.5 / 29 / 6.5			<b>1467.00</b>	<b>108.00</b>	<b>135.00</b>	<b>178.00</b>
BN 10 / 29 / 9			<b>878.00</b>	<b>96.00</b>	<b>120.00</b>	<b>158.00</b>
BN 12.5 / 29 / 9	<b>1871.00</b>	<b>1559.00</b>	<b>1097.00</b>	<b>121.00</b>	<b>150.00</b>	<b>198.00</b>
BN 15 / 29 / 9	<b>2203.00</b>	<b>1836.00</b>	<b>1315.00</b>	<b>124.00</b>	<b>154.00</b>	<b>203.00</b>
BN 17.5 / 29 / 9			<b>1536.00</b>	<b>151.00</b>	<b>189.00</b>	<b>249.00</b>

Lützelflüh = Zone 2

Unter 6 To (Motorwagen) bzw. 16 To (Lastenzug) wird pro Fuhrer ein Mindermengenzuschlag verrechnet

<b>Backsteine i+l rot (Rapperswil)</b>						
Glatt und gerollt besandet	ab Lager ab 1 Pal	ab Lager offen	ab Werk ab 1 Pal	Transport ab Werk Zone 1	Transport ab Werk Zone 2	Transport ab Werk Zone 3
Masse in cm	CHF/ 1000 Stk	CHF/ 1000 Stk	CHF/ 1000 Stk	CHF/ 1000 Stk	CHF/ 1000 Stk	CHF/ 1000 Stk
BN 12 / 25 / 14			<b>2015.00</b>	<b>151.00</b>	<b>189.00</b>	<b>249.00</b>
BN 15 / 25 / 14			<b>2521.00</b>	<b>188.00</b>	<b>235.00</b>	<b>310.00</b>
BN i+l 12 / 6.5			<b>1279.00</b>	<b>77.00</b>	<b>96.00</b>	<b>127.00</b>
BN i+l Kombi 10 / 25 / 19			<b>1913.00</b>	<b>185.00</b>	<b>231.00</b>	<b>305.00</b>
BN i+l Kombi 14 / 25 / 19			<b>2496.00</b>	<b>229.00</b>	<b>285.00</b>	<b>376.00</b>
BN i+l Kombi 25 / 29 / 19			<b>5071.00</b>	<b>383.00</b>	<b>478.00</b>	<b>630.00</b>

<b>Backsteine / Kaminvollstein</b>						
	ab Lager ab 1 Pal	ab Lager offen	ab Werk ab 1 Pal	Transport ab Werk Zone 1	Transport ab Werk Zone 2	Transport ab Werk Zone 3
Masse in cm	CHF/ 1000 Stk	CHF/ 1000 Stk	CHF/ 1000 Stk	CHF/ 1000 Stk	CHF/ 1000 Stk	CHF/ 1000 Stk
BV 12 / 25 / 6	<b>1530.00</b>	<b>1836.00</b>	<b>951.00</b>	<b>96.00</b>	<b>120.00</b>	<b>158.00</b>
BV 12 / 32 / 6	<b>1966.00</b>	<b>2359.00</b>	<b>1222.00</b>	<b>124.00</b>	<b>154.00</b>	<b>203.00</b>

<b>Backsteine i + l regelmässig gelocht (Kellerbodenstein)</b>						
	ab Lager ab 1 Pal	ab Lager offen	ab Werk ab 1 Pal	Transport ab Werk Zone 1	Transport ab Werk Zone 2	Transport ab Werk Zone 3
Masse in cm	CHF/ 1000 Stk	CHF/ 1000 Stk	CHF/ 1000 Stk	CHF/ 1000 Stk	CHF/ 1000 Stk	CHF/ 1000 Stk
BN 12 / 25 / 6	<b>1964.00</b>	<b>2357.00</b>	<b>1279.00</b>	<b>77.00</b>	<b>96.00</b>	<b>127.00</b>

<b>Zelltonplatten</b>						
	ab Lager ab 1 Pal	ab Lager offen	ab Werk ab 1 Pal	Transport ab Werk Zone 1	Transport ab Werk Zone 2	Transport ab Werk Zone 3
Masse in cm	CHF/ 1000 Stk	CHF/ 1000 Stk	CHF/ 1000 Stk	CHF/ 1000 Stk	CHF/ 1000 Stk	CHF/ 1000 Stk
ZP 40 / 20 / 6	<b>2023.00</b>	<b>2428.00</b>	<b>1250.00</b>	<b>133.00</b>	<b>166.00</b>	<b>219.00</b>

Unter 6 To (Motorwagen) bzw. 16 To (Lastenzug) wird pro Fuhre ein Mindermengenzuschlag verrechnet

## Zementsteine

	ab Lager ab 1 Pal.	ab Lager bis 1 Pal.	ab Werk	franko ab Werk Zone 1	franko ab Werk Zone 2	franko ab Werk Zone 3
Masse in cm	CHF/ 1000 Stk	CHF/ 1000 Stk	CHF/ 1000 Stk	CHF/ 1000 Stk	CHF/ 1000 Stk	CHF/ 1000 Stk
25 / 12 / 14	<b>2706.00</b>	<b>3221.00</b>	<b>2000.00</b>	<b>2300.00</b>	<b>2450.00</b>	<b>2650.00</b>
25 / 14.5 / 14	<b>3247.00</b>	<b>3865.00</b>	<b>2360.00</b>	<b>2760.00</b>	<b>2970.00</b>	<b>3190.00</b>
25 / 12 / 6.5	<b>1435.00</b>	<b>1708.00</b>	<b>1060.00</b>	<b>1220.00</b>	<b>1310.00</b>	<b>1390.00</b>
25 / 14.5 / 6.5	<b>1788.00</b>	<b>2129.00</b>	<b>1290.00</b>	<b>1520.00</b>	<b>1630.00</b>	<b>1740.00</b>
25 / 12 / 9	<b>1965.00</b>	<b>2339.00</b>	<b>1470.00</b>	<b>1670.00</b>	<b>1810.00</b>	<b>1950.00</b>
25 / 14.5 / 9	<b>2471.00</b>	<b>2942.00</b>	<b>1790.00</b>	<b>2100.00</b>	<b>2250.00</b>	<b>2440.00</b>

### Transportzuschlag ab Werk:

(zusätzlich zu Zonen Preis)

**bis 4 To**

**4 - 8 To**

**8 - 11 To**

**ab 11 To**

**Fr. 225.--**

**Fr. 160.--**

**Fr. 105.--**

**franko**

**Falls Baustellen-Zufahrt mit Anhänger nicht möglich, wird der Umlad berechnet**

## Kalksandsteine

	ab Lager ab 1 Pal.	ab Lager bis 1 Pal.	ab Werk	franko ab Werk Zone 1	franko ab Werk Zone 2	franko ab Werk Zone 3
Masse in cm	CHF/ 1000 Stk	CHF/ 1000 Stk	CHF/ 1000 Stk	CHF/ 1000 Stk	CHF/ 1000 Stk	CHF/ 1000 Stk
25 / 10 / 14	<b>1228.00</b>	<b>1462.00</b>	<b>830.00</b>	<b>960.00</b>	<b>1030.00</b>	<b>1120.00</b>
25 / 12 / 14	<b>1432.00</b>	<b>1705.00</b>	<b>960.00</b>	<b>1120.00</b>	<b>1190.00</b>	<b>1290.00</b>
25 / 15 / 14	<b>1726.00</b>	<b>2055.00</b>	<b>1170.00</b>	<b>1350.00</b>	<b>1440.00</b>	<b>1530.00</b>
25 / 18 / 14			<b>1470.00</b>	<b>1690.00</b>	<b>1800.00</b>	<b>1930.00</b>
25 / 10 / 19	<b>1650.00</b>	<b>1964.00</b>	<b>1120.00</b>	<b>1290.00</b>	<b>1370.00</b>	<b>1470.00</b>
25 / 12 / 19	<b>1944.00</b>	<b>2314.00</b>	<b>1310.00</b>	<b>1520.00</b>	<b>1610.00</b>	<b>1740.00</b>
25 / 15 / 19	<b>2340.00</b>	<b>2786.00</b>	<b>1580.00</b>	<b>1830.00</b>	<b>1940.00</b>	<b>2100.00</b>
25 / 18 / 19			<b>1990.00</b>	<b>2300.00</b>	<b>2470.00</b>	<b>2640.00</b>
12 / 12 / 19	<b>1662.00</b>	<b>1979.00</b>	<b>1120.00</b>	<b>1300.00</b>	<b>1330.00</b>	<b>1400.00</b>
12 / 15 / 19	<b>1944.00</b>	<b>2314.00</b>	<b>1330.00</b>	<b>1520.00</b>	<b>1550.00</b>	<b>1640.00</b>
25 / 10 / 6.5			<b>715.00</b>	<b>795.00</b>	<b>805.00</b>	<b>835.00</b>
25 / 12 / 6.5	<b>1170.00</b>	<b>1393.00</b>	<b>830.00</b>	<b>915.00</b>	<b>935.00</b>	<b>965.00</b>
25 / 15 / 6.5	<b>1419.00</b>	<b>1689.00</b>	<b>985.00</b>	<b>1110.00</b>	<b>1140.00</b>	<b>1170.00</b>
25 / 12 / 9	<b>1419.00</b>	<b>1689.00</b>	<b>975.00</b>	<b>1110.00</b>	<b>1130.00</b>	<b>1170.00</b>
25 / 15 / 9	<b>1752.00</b>	<b>2086.00</b>	<b>1210.00</b>	<b>1370.00</b>	<b>1400.00</b>	<b>1470.00</b>

### Transportzuschlag ab Werk:

(zusätzlich zu Zonen Preis)

**bis 4 To**

**4 - 8 To**

**8 - 11 To**

**ab 11 To**

**Fr. 225.--**

**Fr. 160.--**

**Fr. 105.--**

**franko**

**Falls Baustellen-Zufahrt mit Anhänger nicht möglich, wird der Umlad berechnet**

### Coffra Schalungssteine

50 x 25 cm	ab Werk CHF/m <sup>2</sup>
Wandstärke 15 cm	<b>62.00</b>
Wandstärke 20 cm	<b>67.00</b>
Wandstärke 25 cm	<b>72.00</b>



**Transportzuschlag ab Werk:**

**bis 4 To**  
**4 - 8 To**  
**8 - 11 To**  
**franko**

**Fr. 225.--**  
**Fr. 160.--**  
**Fr. 105.--ab 11 To**

Falls Baustellen-Zufahrt mit Anhänger nicht möglich, wird der Umlad berechnet

### Ytong Verblendplatten glatt

Format	Stk / Palette	CHF/m <sup>2</sup> ab 1 Pal.	CHF/m <sup>2</sup> bis 1 Pal.	CHF/m <sup>2</sup> ab 10 Pal ab Werk
5.0 x 60 x 25	144	<b>13.15</b>	<b>16.50</b>	<b>13.15</b>
7.5 x 60 x 25	96	<b>19.40</b>	<b>24.40</b>	<b>19.40</b>
10.0 x 60 x 25	72	<b>25.65</b>	<b>32.30</b>	<b>25.65</b>
12.5 x 60 x 25	60	<b>31.90</b>	<b>40.10</b>	<b>31.90</b>
15.0 x 60 x 25	48	<b>38.20</b>	<b>48.00</b>	<b>38.20</b>
17.5 x 60 x 25	42			<b>44.50</b>
20.0 x 60 x 25	36			<b>51.30</b>



### Ytong Renovaplatzen

Format	Stk / Palette	CHF/m <sup>2</sup> ab 1 Pal.	CHF/m <sup>2</sup> bis 1 Pal.	CHF/m <sup>2</sup> ab 10 Pal ab Werk
5.0 x 60 x 37.5	144	<b>13.15</b>	<b>16.50</b>	<b>13.15</b>
7.5 x 60 x 37.5	96			<b>19.40</b>
10.0 x 60 x 37.5	72			<b>25.65</b>
12.5 x 60 x 37.5	60			<b>31.90</b>
15.0 x 60 x 37.5	48			<b>38.20</b>



**Transportzuschlag unter 10 Paletten CHF 200.00**

### Ytong Planblockmörtel (Dünnbettmörtel)

30 Sack / Palette	CHF/ Sack
Sack à 15 kg	<b>31.10</b>



### Thermostar Mauerfusselemente

Format in cm (B x H x L)	lm/Pal.	CHF/lm ab Lager	CHF/lm ab Werk
12.5 / 9.0 / 80.0	79.2	<b>31.00</b>	<b>30.00</b>
15.0 / 9.0 / 80.0	61.6	<b>33.00</b>	<b>32.00</b>
17.5 / 9.0 / 80.0	52.8		<b>34.00</b>
12.5 / 14.0 / 80.0	50.4		<b>37.00</b>
15.0 / 14.0 / 80.0	39.2		<b>39.00</b>
17.5 / 14.0 / 80.0	33.6		<b>43.00</b>



### Ytong Thermofuss

Hydrophobiert / Wasserabweisend

Format in cm (B x H x L)	Stk/Pal.	CHF/lm bis 1 Pal.	CHF/lm ab 1 Pal.
12.5 / 9.0 / 62.5	104	<b>24.80</b>	<b>23.35</b>
15.0 / 9.0 / 62.5	78	<b>24.80</b>	<b>23.35</b>
17.5 / 9.0 / 62.5	65	<b>24.80</b>	<b>23.35</b>



### Vorspannstürze (Ton)

Lagerlängen von 120 bis 300 cm

Format in cm	Kg/lm	Stk/Bnd.	CHF/lm
6.5 / 10	13	45	<b>19.30</b>
6.5 / 12.5	16	40	<b>23.10</b>
6.5 / 15	20	30	<b>28.10</b>
6.5 / 17.5	23	25	<b>32.00</b>



### Betonstürze

Lagerlängen 129 cm, 155 cm, 181 cm

Format in cm	Kg/lm.	CHF/lm
6.5 / 10	16	<b>21.20</b>
6.5 / 12.5	20	<b>25.20</b>
6.5 / 14.5	24	<b>30.80</b>
6.5 / 18	29	<b>34.80</b>
14 / 10	35	<b>47.30</b>
14 / 12	42	<b>56.30</b>
14 / 14.5	51	<b>64.70</b>
14 / 18	63	<b>75.40</b>
19 / 10	48	<b>78.50</b>
19 / 12	57	<b>79.60</b>
19 / 14.5	69	<b>86.20</b>
19 / 18	86	<b>103.80</b>





### Murfor+ Z Lagerfugenarmierung



Typ	Breite in cm	Länge in cm	Stk/Bnd	CHF/lm
3.65 x 3 mm gerippt verzinkt	8	305	25	<b>3.55</b>
3.65 x 3 mm gerippt verzinkt	10	305	25	<b>3.60</b>

### Eckbügel

Typ	Breite in cm	Länge in cm	Stk/Bnd	CHF/Stk
4 mm E-45 verzinkt	45	45	25	<b>3.20</b>

### Z-Bügel

Typ	Länge in cm	Stk/Bnd	CHF/Stk
Z-Bügel 4 mm rostfrei	22	50	<b>2.40</b>
Z-Bügel 4 mm rostfrei	24	50	<b>2.60</b>
Z-Bügel 4 mm rostfrei	26	50	<b>2.80</b>

### Wall – Grip

Typ	Dimension	CHF/lm
Rolle, 8.5 cm breit	Rollenlänge 100 lm	<b>3.30</b>
Streifen, 8.5 cm breit	40 cm lang / 100 Stk/Bnd	<b>2.25</b>



### HBT-Isonova Trenn- und Akustiklager

Format	Breite	Dicke	CHF/Stk
Platte 100 x 50 cm Typ HS		5 mm	<b>28.80</b>
Rolle à 20 lm für Deckenanschluss Typ HS	125 mm	5 mm	<b>108.80</b>
Rolle à 20 lm für Deckenanschluss Typ HS	150 mm	5 mm	<b>126.20</b>
Rolle à 20 lm für Deckenanschluss Typ HS	175 mm	5 mm	<b>141.90</b>
Rolle à 20 lm für Deckenanschluss Typ HS	200 mm	5 mm	<b>164.50</b>
Rolle à 20 lm für Bodenanschluss Typ ES	125 mm	5 mm	<b>108.80</b>
Rolle à 20 lm für Bodenanschluss Typ ES	150 mm	5 mm	<b>126.20</b>
Rolle à 20 lm für Bodenanschluss Typ ES	175 mm	5 mm	<b>141.90</b>
Rolle à 20 lm für Bodenanschluss Typ ES	200 mm	5 mm	<b>164.50</b>



### Delta – Mauerwerk – Sperre aus PE-LD

Auf Rollen à 25 lm	CHF/Rolle
125 mm breit	<b>8.45</b>
150 mm breit	<b>10.15</b>
175 mm breite	<b>11.80</b>
250 mm breit	<b>16.85</b>





# 03 Bauplatten & Zubehör

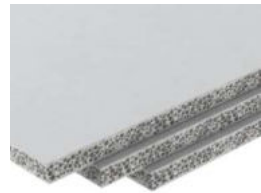
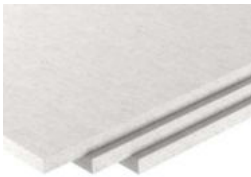

## Fermacell Gipsfaserplatten

Stärke	Format in cm	Kg/m <sup>2</sup>	Stk/Pal	CHF/m <sup>2</sup>
10.0 mm	100 x 150	11.5 Kg	75	<b>9.90</b>
10.0 mm	254 x 125	11.5 Kg	60	<b>9.60</b>
12.5 mm	100 x 150	15.0 Kg	60	<b>12.15</b>
12.5 mm	100 x 125	15.0 Kg	60	<b>12.15</b>
12.5 mm	254 x 125	15.0 Kg	48	<b>11.85</b>
12.5 mm mit TB-K.	100 x 125	15.0 Kg	60	<b>12.90</b>
15.0 mm	100 x 150	18.0 Kg	50	<b>16.75</b>
15.0 mm	100 x 125	18.0 Kg	60	<b>16.75</b>
15.0 mm	254 x 125	18.0 Kg	40	<b>16.75</b>
15.0 mm mit TB-K.	100 x 125	18.0 Kg	40	<b>17.75</b>
18.0 mm	100 x 150	21.0 Kg	40	<b>20.90</b>
18.0 mm	254 x 125	21.0 Kg	32	<b>20.90</b>



Formate 125 cm Breite auf 200/250/275/300 cm Länge, auf Anfrage!

## Fermacell Fugenspachtel

	Kg/Sack	CHF/Sack
Sack	5	<b>11.80</b>
Sack	20	<b>41.45</b>



## Fermacell Feinspachtel

	Kg/Eimer	CHF/Eimer
Eimer	12	<b>42.60</b>



## Fermacell Fugenkleber R 145/24

	Stk/Krt	CHF/Stk
Kartusche à 310 ml	25	<b>12.20</b>
Schlauchbeutel à 580 ml	20	<b>16.60</b>



## Fermacell Schrauben Square Drive

zu Fermacell Gipsfaserplatten / Estrich-Elemente	Stk/Krt	CHF/Krt
3.9 x 19 mm	1000	<b>22.20</b>
3.9 x 22 mm	1000	<b>27.15</b>
3.9 x 30 mm	1000	<b>27.55</b>
3.9 x 40 mm	1000	<b>35.20</b>



### Fermacell Estrich-Elemente



Stärke	Format in cm	Kg/m <sup>2</sup>	Stk/Pal	CHF/m <sup>2</sup>
20 mm	150 x 50	23	74	<b>26.85</b>
25 mm	150 x 50	29	60	<b>30.40</b>
30 mm mit HF	150 x 50	26	60	<b>35.10</b>
35 mm mit HF	150 x 50	32	50	<b>38.65</b>
30 mm mit MW	150 x 50	25	60	<b>38.60</b>
35 mm mit MW	150 x 50	31	50	<b>42.20</b>
45 mm mit MW	150 x 50	33	50	<b>57.90</b>

### Fermacell Therm 25 Fussbodenheizelement

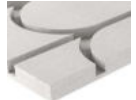

Stärke 25 mm

Stärke	Format in cm	Kg/m <sup>2</sup>	Stk/Pal	CHF/m <sup>2</sup>
Rundnuten	100 x 50	23	70	<b>91.55</b>
Längs-/ Quernuten	100 x 50	27	70	<b>62.45</b>

### Fermacell Estrich-Kleber



	FL./Krt	CHF/FL.
Flasche zu 1 Kg	18	<b>21.25</b>

### Fermacell Ausgleichsschüttung



	Sack/Pal	CHF/Sack
Sack à 50 lt	30	<b>21.25</b>

### Fermacell Gebundene Schüttung



Zementär gebundene Schüttung für Schütthöhen  
Von 40 mm – 2000 mm

	Sack/Pal	CHF/Sack
Sack à 80 lt	15	<b>57.65</b>

### Fermacell Estrich-Wabe



Format	Stk/Pal	CHF/m <sup>2</sup>
30 mm 150 x 100 cm	30	<b>11.95</b>
60 mm 150 x 100 cm	15	<b>16.10</b>

### Fermacell Wabenschüttung



Körnung 1-4 mm	Sack/Pal	CHF/Sack
Sack à 15 lt = 22.5 Kg	48	<b>9.95</b>

### Fermacell Wabenschüttung-Set



		CHF/Set
30 mm, 30 Stk Wabe + 96 Sack Wabenschüttung	1 Set	<b>1190.70</b>
60 mm, 15 Stk Wabe + 96 Sack Wabenschüttung	1 Set	<b>1015.90</b>

### Fermacell Wärmedämmschüttung

Zur lückenlosen Wärmedämmung von Hohlräumen, z.B. in Holzbalkendecken.

Sack à 100 lt = 8 Kg

Sack/Pal

CHF/Sack

20

**25.20**



### Fermacell Rieselschutzvlies

Rolle

CHF/RL

50 m x 1.5 m

**110.20**



### Fermacell Powerpanel H2O

Stärke

Format

Kg/m<sup>2</sup>

Stk/Pal

CHF/m<sup>2</sup>

12.5 mm

125 x 100 cm

12.5

50

**31.75**

12.5 mm

125 x 200 cm

12.5

30

**31.75**

12.5 mm

125 x 260 cm

12.5

30

**31.40**

12.5 mm

125 x 301 cm

12.5

30

**31.40**



### Fermacell Powerpanel HD

Stärke

Format

Kg/m<sup>2</sup>

Stk/Pal

CHF/m<sup>2</sup>

15 mm

125 x 100 cm

15

60

**47.20**

15 mm

125 x 260 cm

15

30

**46.75**

15 mm

125 x 300 cm

15

30

**46.75**



### Fermacell Powerpanel Schrauben

3.9 x 35 mm

Stk/Krt

CHF/Krt

500

**27.75**

3.9 x 50 mm

500

**34.60**



### Fermacell Armierungskleber HD

Eimer à 2.5 lt

CHF/Eimer

**48.75**



### Fermacell Armierungsband HD

50 lm pro Rolle

CHF/RL

120 mm breit

**162.00**



**Gipskarton – Bauplatten GKB KNAUF**

Stärke mm	Format cm	Kg/m <sup>2</sup>	Stk/Pal	CHF/m <sup>2</sup> bis 1 Pal	CHF/m <sup>2</sup> ab 1 Pal
9.5	200 x 125	7.6	60	<b>11.70</b>	<b>9.40</b>
9.5	250 x 125	7.6	60	<b>11.70</b>	<b>9.40</b>
12.5	250 x 62.5	8.9	60	<b>15.30</b>	<b>12.30</b>
12.5	200 x 125	8.9	50	<b>12.30</b>	<b>9.80</b>
12.5	250 x 125	8.9	50	<b>12.30</b>	<b>9.80</b>
12.5	275 x 125	8.9	50	<b>12.30</b>	<b>9.80</b>
12.5	300 x 125	8.9	40	<b>12.30</b>	<b>9.80</b>
15.0	200 x 125	12.7	40	<b>15.60</b>	<b>12.40</b>
15.0	250 x 125	12.7	40	<b>15.60</b>	<b>12.40</b>
15.0	300 x 125	12.7	40	<b>15.60</b>	<b>12.40</b>
18.0	200 x 125	15.0	36	<b>19.10</b>	<b>15.20</b>
18.0	250 x 90	15.0	36	<b>21.40</b>	<b>17.00</b>

**Gipskarton – Bauplatten GKBI imprägniert KNAUF**

Stärke mm	Format cm	Kg/m <sup>2</sup>	Stk/Pal	CHF/m <sup>2</sup> bis 1 Pal	CHF/m <sup>2</sup> ab 1 Pal
12.5	200 x 125	9.5	50	<b>19.00</b>	<b>15.10</b>
12.5	250 x 125	9.5	50	<b>19.00</b>	<b>15.10</b>
12.5	275 x 125	9.5	50	<b>19.00</b>	<b>15.10</b>
12.5	300 x 125	9.5	40	<b>19.00</b>	<b>15.10</b>
15.0	200 x 125	12.9	40	<b>24.50</b>	<b>19.50</b>
15.0	250 x 125	12.9	40	<b>24.50</b>	<b>19.50</b>
18.0	200 x 125	16.1	36	<b>26.60</b>	<b>21.20</b>
18.0	260 x 62.5	16.1	30	<b>26.60</b>	<b>21.20</b>

**Rigips Rifino Plus**

Fein- und Fugenspachtel	kg/ Sack	Sack/ Pal	bis 1 Pal. CHF/Sack	ab 1 Pal. CHF/Sack
Sack	12.5	72	<b>35.80</b>	<b>28.70</b>
Sack	25	40	<b>63.00</b>	<b>52.50</b>

**Knauf Finissimo Universal**

Fein- und Fugenspachtel	kg/ Sack	Sack/ Pal	bis 1 Pal. CHF/Sack	ab 1 Pal. CHF/Sack
Sack	5	209	<b>17.50</b>	<b>14.40</b>
Sack	25	42	<b>59.80</b>	<b>50.50</b>

**Rifix Ansetzbinder**

	kg/ Sack	Sack/ Pal	bis 1 Pal. CHF/Sack	ab 1 Pal. CHF/Sack
Sack	30	30	<b>27.30</b>	<b>22.20</b>

**Knauf Uniflott**

	kg/ Sack	Sack/ Pal	bis 1 Pal. CHF/Sack	ab 1 Pal. CHF/Sack
Sack	25	42	<b>99.30</b>	<b>79.50</b>



## CW Ständerprofil

Breite in mm	Länge in cm	Stk/Bnd	CHF/Lm
50	250/300	8	<b>7.80</b>
75	250/300	8	<b>8.20</b>
100	250/300	8	<b>9.40</b>

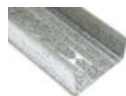

## UW Randprofil

Breite in mm	Länge in cm	Stk/Bnd	CHF/Lm
50	400	8	<b>6.50</b>
75	400	8	<b>7.20</b>
100	400	8	<b>8.00</b>



## UD Randprofil

Breite in mm	Länge in cm	Stk/Bnd	CHF/Lm
27/28/27	300	16	<b>4.00</b>



## UA Türprofil / Aussteifungsprofil

Breite in mm	Länge in cm	Stk/Bnd	CHF/Lm
50	250/300	6	<b>20.50</b>
75	250/300	4	<b>23.10</b>
100	250/300	4	<b>27.10</b>



## CD Deckenprofil

Breite in mm	Länge in cm	Stk/Bnd	CHF/Lm
60/27	400	12	<b>5.10</b>



## Türhölzer gehobelt

Breite in mm	Länge in cm	Stk/Bnd	CHF/Lm
45/42	300	-	<b>5.60</b>
70/42	300	-	<b>8.50</b>
95/42	300	-	<b>10.30</b>





**Trennstreifen 1-s. klebend, weiss**

Rolle à 30 lm	Rolle/Krt	CHF/RL bis 1 Krt	CHF/RL ab 1 Krt
30 mm breit / 2 mm dick	10	<b>14.90</b>	<b>12.70</b>
50 mm breit / 2 mm dick	6	<b>19.70</b>	<b>16.70</b>

**Filzstreifen 2-s. klebend**

Rolle à 20 lm	Rolle/Krt	CHF/RL bis 1 Krt	CHF/RL ab 1 Krt
43 mm breit / 3 mm dick	6	<b>15.90</b>	<b>13.50</b>
68 mm breit / 3 mm dick	4	<b>24.90</b>	<b>21.20</b>
93 mm breit / 3 mm dick	3	<b>34.60</b>	<b>29.40</b>

**Gipserstreifen selbstklebend**

Rolle à 90 lm	Rollen/Krt	CHF/Rolle bis 1 Krt	CHF/Rolle ab 1 Krt
50 mm breit	24	<b>10.65</b>	<b>9.60</b>
100 mm breit	12	<b>21.30</b>	<b>19.20</b>

**Schnellbauschrauben**

Karton à 1000 Stk	CHF/Krt
3.9 x 35 mm für Holz grobgewinde	<b>34.40</b>
3.9 x 45 mm für Holz grobgewinde	<b>49.00</b>
3.5 x 25 mm für Metall feingewinde	<b>19.70</b>
3.5 x 35 mm für Metall feingewinde	<b>24.10</b>



## HardiePlank Holzstruktur



Fassadenbekleidung mit Holzstruktur aus Faserzement	Format cm	m <sup>2</sup> /PaL.	CHF/m <sup>2</sup>
Schneeweiss AW	360 x 18	54.4	<b>43.80</b>
Metallgrau IG	360 x 18	54.4	<b>43.80</b>
Nebelgrau LM	360 x 18	54.4	<b>43.80</b>
Kieselgrau CS	360 x 18	54.4	<b>43.80</b>
Stahlgrau BB	360 x 18	54.4	<b>43.80</b>
Kastanienbraun CB	360 x 18	54.4	<b>43.80</b>

### Sonderfarben: (7-9 Wochen Lieferfrist)

Cashmere SC	360 x 18	54.4	<b>50.40</b>
Crèmeweiss WC	360 x 18	54.4	<b>50.40</b>
Khakibraun KB	360 x 18	54.4	<b>50.40</b>
Monterey Taupe MT	360 x 18	54.4	<b>50.40</b>
Nussbraun TB	360 x 18	54.4	<b>50.40</b>
Skandinavisch Rot TR	360 x 18	54.4	<b>50.40</b>
Zartgrün SG	360 x 18	54.4	<b>50.40</b>
Salbeigrün MS	360 x 18	54.4	<b>50.40</b>
Moosgrün HM	360 x 18	54.4	<b>50.40</b>
Abendblau EB	360 x 18	54.4	<b>50.40</b>
Schwarz MB	360 x 18	54.4	<b>50.40</b>
Anthrazitgrau AY	360 x 18	54.4	<b>50.40</b>
Schiefergrau GS	360 x 18	54.4	<b>50.40</b>
Perlgrau PG	360 x 18	54.4	<b>50.40</b>
Espresso RE	360 x 18	54.4	<b>50.40</b>

## HardiePlank Glatt



Fassadenbekleidung mit glatter Oberfläche, aus Faserzement	Format cm	m2/Pal.	CHF/m2
Schneeweiss AW	360 x 18	54.4	<b>43.80</b>
Metallgrau IG	360 x 18	54.4	<b>43.80</b>
Nebelgrau LM	360 x 18	54.4	<b>43.80</b>
Kieselgrau CS	360 x 18	54.4	<b>43.80</b>
Stahlgrau BB	360 x 18	54.4	<b>43.80</b>
Kastanienbraun CB	360 x 18	54.4	<b>43.80</b>

### Sonderfarben: (7-9 Wochen Lieferfrist)

Cashmere SC	360 x 18	54.4	<b>50.40</b>
Crèmeweiss WC	360 x 18	54.4	<b>50.40</b>
Khakibraun KB	360 x 18	54.4	<b>50.40</b>
Monterey Taupe MT	360 x 18	54.4	<b>50.40</b>
Nussbraun TB	360 x 18	54.4	<b>50.40</b>
Skandinavisch Rot TR	360 x 18	54.4	<b>50.40</b>
Zartgrün SG	360 x 18	54.4	<b>50.40</b>
Salbeigrün MS	360 x 18	54.4	<b>50.40</b>
Moosgrün HM	360 x 18	54.4	<b>50.40</b>
Abendblau EB	360 x 18	54.4	<b>50.40</b>
Schwarz MB	360 x 18	54.4	<b>50.40</b>
Anthrazitgrau AY	360 x 18	54.4	<b>50.40</b>
Schiefergrau GS	360 x 18	54.4	<b>50.40</b>
Perlgrau PG	360 x 18	54.4	<b>50.40</b>
Espresso RE	360 x 18	54.4	<b>50.40</b>

## HardiePanel Glatt



Grossformatige Fassadenbekleidung mit glatter Oberfläche aus Faserzement	Format cm	m2/Pal.	CHF/m2
Schneeweiss AW ☹	305 x 122	54.4	<b>57.95</b>
Metallgrau IG	305 x 122	54.4	<b>57.95</b>
Nebelgrau LM	305 x 122	54.4	<b>57.95</b>
Kieselgrau CS ☹	305 x 122	54.4	<b>57.95</b>
Stahlgrau BB ☹	305 x 122	54.4	<b>57.95</b>
Kastanienbraun CB ☹	305 x 122	54.4	<b>57.95</b>

### Sonderfarben: (7-9 Wochen Lieferfrist)

Cashmere SC ☹	305 x 122	54.4	<b>66.65</b>
Crèmeweiss WC ☹	305 x 122	54.4	<b>66.65</b>
Khakibraun KB ☹	305 x 122	54.4	<b>66.65</b>
Monterey Taupe MT ☹	305 x 122	54.4	<b>66.65</b>
Nussbraun TB ☹	305 x 122	54.4	<b>66.65</b>
Skandinavisch Rot TR ☹	305 x 122	54.4	<b>66.65</b>
Zartgrün SG ☹	305 x 122	54.4	<b>66.65</b>
Salbeigrün MS ☹	305 x 122	54.4	<b>66.65</b>
Moosgrün HM ☹	305 x 122	54.4	<b>66.65</b>
Abendblau EB ☹	305 x 122	54.4	<b>66.65</b>
Schwarz MB ☹	305 x 122	54.4	<b>66.65</b>
Anthrazitgrau AY ☹	305 x 122	54.4	<b>66.65</b>
Schiefergrau GS ☹	305 x 122	54.4	<b>66.65</b>
Perlgrau PG ☹	305 x 122	54.4	<b>66.65</b>
Espresso RE ☹	305 x 122	54.4	<b>66.65</b>

## Farbpalette James Hardie

Grau	Warm	Cool	Neutral	Fresh
 Schwarz	 Skandinavisch Rot	 Stahlgrau	 Espresso	 Salbeigrün
 Anthrazitgrau	 Kastanienbraun	 Abendblau	 Monterey Taupe	 Zartgrün
 Schiefergrau	 Nussbraun	 Nebelgrau	 Kieselgrau	 Moosgrün
 Pertgrau	 Khakibraun	 Schneeweiss	 Cashmere	 Crèmeweiss
 Metallgrau				

Die obigen Farbillustrationen dienen lediglich als Orientierung

## James Hardie Zubehör

### HardieTrim NT3 Zierleisten

Die dekorative Zierleiste aus Faserzement

	Format cm	lm/Pal.	CHF/Stk
Schneeweiss AW ☺	365,5 x 9	219,3	<b>32.50</b>



### HardieClip Befestigungsverstärkung

Edelstahlplatte zur Verstärkung der Bretterbefestigung bei hohen Windlasten

	Dicke mm	Stk/Sack	CHF/Stk
Befestigungsverstärkung	0.5	100	<b>0.54</b>



## HardiePlank Sockellüftungsprofil

Eine Kombination aus Starterstreifen und Lüftungsprofil

	Format cm	Stk/Bnd	CHF/Stk
Sockellüftungsprofil	300 x 3.8	5	<b>41.25</b>



## Lüftungsprofil HardiePlank / HardiePanel

Lüftungsprofil zur idealen Be- und Entlüftung

	Format cm	Stk/Bnd	CHF/Stk
Lüftungsprofil	300 x 3.8	5	<b>31.25</b>



## HardiePanel Schrauben

A 2 Edelstahlschrauben zum Befestigen der HardiePanel am Holzrahmen. Die Farben der Schrauben sind der HardiePanel Paneelen angepasst.

	Format mm	Stk/Krt	CHF/Stk
Schneeweiss AW ☺	4.8 x 38	250	<b>0.55</b>
Metallgrau IG	4.8 x 38	250	<b>0.55</b>
Nebelgrau LM	4.8 x 38	250	<b>0.55</b>
Kieselgrau CS ☺	4.8 x 38	250	<b>0.55</b>
Stahlgrau BB ☺	4.8 x 38	250	<b>0.55</b>
Kastanienbraun CB ☺	4.8 x 38	250	<b>0.55</b>



### Sonderfarben: (7-9 Wochen Lieferfrist)

Cashmere SC ☺	4.8 x 38	250	<b>0.63</b>
Crèmeweiss WC ☺	4.8 x 38	250	<b>0.63</b>
Khakibraun KB ☺	4.8 x 38	250	<b>0.63</b>
Monterey Taupe MT ☺	4.8 x 38	250	<b>0.63</b>
Nussbraun TB ☺	4.8 x 38	250	<b>0.63</b>
Skandinavisch Rot TR ☺	4.8 x 38	250	<b>0.63</b>
Zartgrün SG ☺	4.8 x 38	250	<b>0.63</b>
Salbeigrün MS ☺	4.8 x 38	250	<b>0.63</b>
Moosgrün HM ☺	4.8 x 38	250	<b>0.63</b>
Abendblau EB ☺	4.8 x 38	250	<b>0.63</b>
Schwarz MB ☺	4.8 x 38	250	<b>0.63</b>
Anthrazitgrau AY ☺	4.8 x 38	250	<b>0.63</b>
Schiefergrau GS ☺	4.8 x 38	250	<b>0.63</b>
Perlgrau PG ☺	4.8 x 38	250	<b>0.63</b>
Espresso RE ☺	4.8 x 38	250	<b>0.63</b>

## HardieBlade Sägeblatt

Speziell entwickeltes Sägeblatt, das nur sehr wenig Staub produziert.

	Ø mm	CHF/Stk
HardieBlade ☺	160	<b>160.00</b>
HardieBlade ☺	190	<b>175.00</b>
HardieBlade ☺	254	<b>242.50</b>



### Hardie Kantenversiegelung

Für die Versiegelung von geschnittenen Kanten. Auch für kleinere farbliche Reparaturen.



	lt/Geb	Geb/Krt	CHF/Stk
Schneeweiss AW ⓘ	0.5	11	<b>31.25</b>
Metallgrau IG	0.5	11	<b>31.25</b>
Nebelgrau LM	0.5	11	<b>31.25</b>
Kieselgrau CS	0.5	11	<b>31.25</b>
Stahlgrau BB ⓘ	0.5	11	<b>31.25</b>
Kastanienbraun CB	0.5	11	<b>31.25</b>

#### Sonderfarben: (7-9 Wochen Lieferfrist)

Cashmere SC ⓘ	0.5	11	<b>35.95</b>
Crèmeweiss WC ⓘ	0.5	11	<b>35.95</b>
Khakibraun KB ⓘ	0.5	11	<b>35.95</b>
Monterey Taupe MT ⓘ	0.5	11	<b>35.95</b>
Nussbraun TB ⓘ	0.5	11	<b>35.95</b>
Skandinavisch Rot TR ⓘ	0.5	11	<b>35.95</b>
Zartgrün SG ⓘ	0.5	11	<b>35.95</b>
Salbeigrün MS ⓘ	0.5	11	<b>35.95</b>
Moosgrün HM ⓘ	0.5	11	<b>35.95</b>
Abendblau EB ⓘ	0.5	11	<b>35.95</b>
Schwarz MB ⓘ	0.5	11	<b>35.95</b>
Anthrazitgrau AY ⓘ	0.5	11	<b>35.95</b>
Schiefergrau GS ⓘ	0.5	11	<b>35.95</b>
Perlgrau PG ⓘ	0.5	11	<b>35.95</b>
Espresso RE ⓘ	0.5	11	<b>35.95</b>

### Hardie EPDM Band

Das qualitativ hochwertige EPDM-Band schützt die Holzunterkonstruktion vor Witterungseinflüssen und sorgt für saubere Fugen.



	Format mm	RI/ Krt	CHF/Stk
EPDM Band	60 x 0.75	20	<b>53.75</b>
EPDM Band	80 x 0.75	16	<b>63.75</b>
EPDM Band	100 x 0.75	12	<b>81.25</b>
EPDM Band	120 x 0.75	12	<b>88.75</b>

### Hardie Gecko Gauge Montagehilfe

Die Justierungshilfe Gecko Gauge ist wie ein zusätzliches Paar Hände und dient der schnellen, präzisen Installation der HardiePlank.



	Stk/Set	CHF/Set
Gecko Gauge	2	<b>175.00</b>

### HardieGuillotine Schneidewerkzeug

Dieses eigens entwickelte Handwerkzeug schneidet das HardiePlank schnell und präzise – ohne Brechen, Ablättern und Sägestaub.



	Stk/Krt	CHF/Stk
HardieGuillotine	1	<b>371.25</b>





# 04

# Isolationen, Folien Dachpappen, Vliese

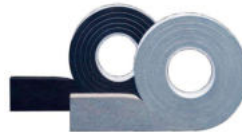

## Schutz u. Abdeckvlies

rutschhemmende Rückseite 180gr/m<sup>2</sup>

Typ	Breite	Rollenlänge	CHF/RL
PE Folie beschichtet, Standard	100 cm	50 lm	<b>82.00</b>
PE Folie beschichtet, dampfaffen	100 cm	50 lm	<b>99.95</b>



## Abdeckpapier glatt Packcellulose

270 – 285 gr/m<sup>2</sup>

Breite	m <sup>2</sup> /Rolle	Kg/Rolle	CHF/kg
150 cm	ca. 75 m <sup>2</sup>	20 Kg	<b>3.00</b>



## Wellkarton

385 gr/m<sup>2</sup>

Breite	lm/Rolle	CHF/RL
100 cm	70 lm	<b>79.50</b>



## Beton-Gewebeband

Rollen	lm/RL	RL/Krt	einzel CHF/RL	ab 1 Krt. CHF/RL
48 mm breit	50	24	<b>7.90</b>	<b>6.25</b>



## Abdeckband Krepp 121 ECO

Rollen	RL/Krt	einzel CHF/RL	ab 1 Krt. CHF/RL
19 mm breit	48	<b>2.05</b>	<b>1.75</b>
25 mm breit	36	<b>2.70</b>	<b>2.30</b>
30 mm breit	32	<b>3.20</b>	<b>2.70</b>
38 mm breit	24	<b>4.05</b>	<b>3.45</b>
50 mm breit	24	<b>4.80</b>	<b>4.10</b>



## Abdeckpapier

für Handabroller 40 gr/m<sup>2</sup>

Rollen	RL/Krt	einzel CHF/RL	ab 1 Krt. CHF/RL
150 mm breit	12	<b>3.75</b>	<b>3.40</b>



## Abdeckpapier mit Klebeband

Rollen	RL/Krt	einzel CHF/RL	ab 1 Krt. CHF/RL
180 mm breit	75	<b>3.95</b>	<b>3.35</b>



## Abdeckfolie mit Klebeband

Rollen	lm/RL	RL/Krt	einzel CHF/RL	ab 1 Krt. CHF/RL
110 cm breit	33	20	<b>8.10</b>	<b>6.90</b>
180 cm breit	33	20	<b>11.40</b>	<b>9.70</b>
270 cm breit	20	20	<b>11.10</b>	<b>9.50</b>



**Fugendichtband**

vorkomprimiert, imprägniert



Rollen	lm/RL	RL/Krt	einzeln CHF/RL	ab 1 Krt. CHF/RL
Kompriband 10 x 10 mm	12.5	30	<b>10.10</b>	<b>8.10</b>
Kompriband 15 x 15 mm	10.0	20	<b>15.50</b>	<b>12.40</b>

**AMPACK Ampacoll Superfix**

	ml/Stk	Stk/Krt	CHF/Stk
Tube	310 ml	12 Stk	<b>15.50</b>
Schlauchbeutel	600 ml	12 Stk	<b>24.80</b>

**AMPACK Ampacoll RA**

	ml/Stk	Stk/Krt	CHF/Stk
Tube	310 ml	12 Stk	<b>11.90</b>
Schlauchbeutel	600 ml	10 Stk	<b>19.20</b>

**AMPACK Ampacoll INT**

	lm/Rolle	Breite	Stk/Krt	CHF/Rolle
Rolle	40 lm	60 mm	10 RL.	<b>31.60</b>

**AMPACK Ampacoll XT**

	lm/Rolle	Breite	Stk/Krt	CHF/Rolle
Rolle	25 lm	60 mm	10 RL.	<b>30.00</b>
Rolle	25 lm	75 mm	6 RL.	<b>40.50</b>
Rolle	25 lm	100 mm	4 RL.	<b>60.50</b>
Rolle	25 lm	150 mm	4 RL.	<b>86.00</b>

**AMPACK Ampacoll Nageldichtung**

Typ	Dicke	Stk/RL.	RL./Krt	CHF/Rolle
60 mm x 40 mm	5 mm	500 Stk	5 RL.	<b>88.00</b>

**AMPACK Ampatex DB 90**

inkl. Ampacoll INT	Sd – Wert	Rollenlänge	Rollenbreite	CHF/m <sup>2</sup>
Rolle	20 m	100 lm	150 cm	<b>2.95</b>
Rolle	20 m	50 lm	300 cm	<b>2.75</b>

### AMPACK Ampatex Resano

	Sd – Wert	Rollenlänge	Rollenbreite	CHF/m <sup>2</sup>
inkl. AmpacolL XT				
Rolle	0.9-12 m	50 lm	150 cm	<b>4.65</b>
Rolle	0.9-12 m	50 lm	300 cm	<b>4.55</b>



### AMPACK Tyvek H1

	Sd – Wert	Rollenlänge	Rollenbreite	CHF/m <sup>2</sup>
Rolle	0.01 m	100 lm	150 cm	<b>3.40</b>
Rolle	0.01 m	50 lm	300 cm	<b>3.40</b>



### AMPACK Tyvek Solid

	Sd – Wert	Rollenlänge	Rollenbreite	CHF/m <sup>2</sup>
Rolle	0.03 m	100 lm	150 cm	<b>2.30</b>
Rolle	0.03 m	100 lm	300 cm	<b>2.30</b>



### Teguvap PP

	Sd – Wert	Rollenlänge	Rollenbreite	CHF/m <sup>2</sup>
Winddichtung				
Rolle	0.05 m	50 lm	150 cm	<b>2.48</b>



### Schalungs- + Unterdeckbahn Difujet UDB

Für belüftete Dachkonstruktionen, 3-schichtig bestehend aus Membranen und 2 Schutzvliesen., selbstklebend SK  
-Wasserdicht

	Sd – Wert	Rollenlänge	Rollenbreite	CHF/m <sup>2</sup>
Rolle	0.02 m	50 lm	150 cm	<b>3.60</b>



### PROFISOL Cral (gelb)

Einseitiges Spezialpapierklebeband mit PE-Beschichtung zur dauerhaft luftdichten Verklebung von Überlappungen ALLER gängigen, CE-zertifizierten Dampfbrems- und Dampfsperrfolien sowie Stoßfugen von harten Holzwerkstoffen (z.B. OSB-Platten) und Leckagen im Innenbereich.



	Breite	lm/RL	RL/Krt	CHF/Rolle
Rolle	60 mm	40 lm	10 RL.	<b>29.70</b>

### PROFISOL San (grün)

Einseitiges, flexibles Folienklebeband zur dauerhaft luftdichten Verklebung von Durchdringungen (Fensterrahmen, Rohre, Kabel, Sparren, Pfetten) ALLER gängigen, CE-zertifizierten Dampfbrems- und Dampfsperrfolien sowie Holzwerkplatten, nichtrostenden Metallen und Gipsfaser-/ Gipskartonplatten. Aufgrund der hervorragenden Dehnfähigkeit gleicht es Bauteilbewegungen aus.



	Breite	lm/RL	RL/Krt	CHF/Rolle
Rolle	60 mm	25 lm	10 RL.	<b>24.80</b>

### PROFISOL 4 in 1 (blau)

Einseitiges, extrem UV-beständiges und wasserabweisendes Klebeband für die dauerhaft luftdichte Verklebung von Überlappungen und Durchdringungen ALLER CE-zertifizierten Unterdach- und Fassadenbahnen, First- und Dachfenstern und Dampfbrems- und Dampfsperrfolien im Innen- und Außenbereich.



	Breite	lm/RL	RL/Krt	CHF/Rolle
Rolle	60 mm	25 lm	10 RL.	<b>31.20</b>
Rolle	100 mm	25 lm	6 RL.	<b>a.A</b>
Rolle	150 mm	25 lm	4 RL.	<b>a.A</b>

### PROFISOL VERSURA 4 in 1

Speziell für Eckverbindungen und Fensteranschlüsse wurde unser bewährtes Multitalent, PROFISOL®4 IN 1 für Innen und Außen, zusätzlich mit einem geschlitzten Abdeckstreifen ausgestattet. Die Schlitzung ist in den Ausführungen 30/30, 12/48 und 20/40 erhältlich.



	Breite	lm/RL	RL/Krt	CHF/Rolle
30 x 30 mm	60 mm	25 lm	10 RL.	<b>39.40</b>
12 x 48 mm	60 mm	25 lm	10 RL.	<b>39.40</b>

### PROFISOL Mur

Dauerelastischer Dichtstoff für die luftdichte Verklebung ALLER gängigen, CE-zertifizierten Dampfbrems- & Sperrfolien im Bereich von Randanschlüssen und angrenzenden Bauteilen nach ENEC.



Typ		Stk/Krt	CHF/Stk
Rolle	8 mm / 8 lm lang	10 RL	<b>22.90</b>
Kartusche	310 ml	20 Stk	<b>10.60</b>
Schlauchbeutel	600 ml	20 Stk	<b>18.70</b>

## Profisol Nageldichtband

Breite	Dicke	lm/RL	RL/Krt	CHF/Rolle
50 mm	3 mm	30 Stk	20 RL	<b>24.00</b>

## PROFISOL Primer

	FL/Krt	CHF/FL
Flasche à 1 Liter	4 Stk	<b>29.60</b>



## PROFISOL Climatex Dampfbremse

Diffusionsfähige, luft- sowie winddichte Renovierungs- und Sanierungsdampfbremse für den Innen- und Dachausbau.

Typ	Sd - Wert	Rollenlänge	Rollenbreite	CHF/m <sup>2</sup>
Profisol Climatex	2 - 5 m	50 lm	150 cm	<b>2.90</b>
Materialaufbau: EVA-Beschichtung, Verstärkungsgelege, PP-Vlies				



## Dampfbremse aus PE

	Sd - Wert	Rollenlänge	Rollenbreite	CHF/m <sup>2</sup>
Rolle	100 m	50 lm	200 cm	<b>1.24</b>

## Abdeckblachen mit Oesen

UV - stabilisiert

Typ	Breite in cm	lm/RL	CHF/m <sup>2</sup>
Monarflex ULTRA grünlich transparent	400	30	<b>5.10</b>
Monarflex 150 klar transparent	400	30	<b>3.90</b>



## Suprafol PE Folie

umweltfreundlich und EMPA getestet

Typ	Breite in cm	m <sup>2</sup> /RL	CHF/m <sup>2</sup>
100	200	200	<b>0.37</b>
150	200	200	<b>0.52</b>
150	300	300	<b>0.52</b>
150	400	400	<b>0.52</b>

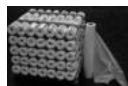

## Baufolie Oeko

aus PE Recyclingmaterial

Breite	Dicke	m <sup>2</sup> /RL	Kg/RL	CHF/kg
200 cm	0.20 mm	100	18.4	<b>2.96</b>
400 cm	0.20 mm	200	36.8	<b>2.96</b>
200 cm	0.15 mm	100	13.8	<b>2.96</b>
400 cm	0.15 mm	200	27.6	<b>2.96</b>
400 cm	0.05 mm	400	18.4	<b>2.96</b>



**SOPRALEN Bitumenbahnen**

Typ	Rollenlänge	Breite	CHF/m <sup>2</sup>
F3i unbesandet ca. 0.7 mm	20 lm	100 cm	<b>2.75</b>
EVA 35 flam ca. 3.5 mm	10 lm	100 cm	<b>9.25</b>
EP 4 flam ca. 4 mm	8 lm	100 cm	<b>11.40</b>
EP 5 flam ca. 5 mm	8 lm	100 cm	<b>13.25</b>
EP 4 ard flam WF ca 4 mm	8 lm	100 cm	<b>12.25</b>
EP 5 ard flam WF ca. 5 mm	8 lm	100 cm	<b>14.15</b>

**Gummischrotmatte**

Mechanischer Schutz von Abdichtungen



Dicke	Breite	Rollenlänge	CHF/m <sup>2</sup>
8 mm	125 cm	8 lm	<b>13.60</b>

**Katja Sprint Abdichtungsbahn**

Mit selbstklebender Ueberlappung



Dicke	Breite	Rollenlänge	CHF/RL.
0.9 mm	125 cm	32 lm	<b>199.00</b>

**Katja Sprint Anschlussstreifen selbstklebend**

Mit selbstklebender Ueberlappung



Breite	Rollenlänge	CHF/RL.
20 cm	15 lm	<b>50.50</b>

**Dilationsfugenprofil bei Unterlagsböden**

Mit selbstklebendem Fuss



Höhe	Dicke	Länge	CHF/lm
60 mm	10 mm	180 cm	<b>9.45</b>
80 mm	10 mm	180 cm	<b>11.40</b>

## GUTEX Dämmplatte DW

Holzfaserdämmplatte für Dach und Wand

Stärke	Format	W/m <sup>2</sup> *k	Rohdichte	m <sup>2</sup> /Pal	CHF/m <sup>2</sup>
40 mm	2550 x 600 mm	0.042	150 Kg/m <sup>3</sup>	81 m <sup>2</sup>	<b>11.90</b>
60 mm	2550 x 600 mm	0.042	150 Kg/m <sup>3</sup>	54 m <sup>2</sup>	<b>17.10</b>
80 mm	2550 x 600 mm	0.042	150 Kg/m <sup>3</sup>	36 m <sup>2</sup>	<b>22.90</b>
100 mm	2550 x 600 mm	0.042	150 Kg/m <sup>3</sup>	30 m <sup>2</sup>	<b>28.50</b>



## GUTEX Multiplex top

Regensichere Unterdeckplatte

Stärke	Format	W/m <sup>2</sup> *k	Rohdichte	m <sup>2</sup> /Pal	CHF/m <sup>2</sup>
22 mm	2500 x 750 mm	0.048	200 Kg/m <sup>3</sup>	84.38 m <sup>2</sup>	<b>8.70</b>
28 mm	2500 x 750 mm	0.048	200 Kg/m <sup>3</sup>	65.63 m <sup>2</sup>	<b>11.30</b>
35 mm	2500 x 750 mm	0.048	200 Kg/m <sup>3</sup>	52.50 m <sup>2</sup>	<b>13.40</b>



## GUTEX Ultratherm

Hochdämmende, regensichere Unterdeckplatte

Stärke	Format	W/m <sup>2</sup> *k	Rohdichte	m <sup>2</sup> /Pal	CHF/m <sup>2</sup>
50 mm	1780 x 600 mm	0.045	180 Kg/m <sup>3</sup>	42.72 m <sup>2</sup>	<b>19.10</b>
60 mm	1780 x 600 mm	0.045	180 Kg/m <sup>3</sup>	36.31 m <sup>2</sup>	<b>22.10</b>
80 mm	1780 x 600 mm	0.045	180 Kg/m <sup>3</sup>	27.77 m <sup>2</sup>	<b>27.00</b>
100 mm	1780 x 600 mm	0.045	180 Kg/m <sup>3</sup>	21.36 m <sup>2</sup>	<b>33.60</b>
120 mm	1780 x 600 mm	0.045	180 Kg/m <sup>3</sup>	19.22 m <sup>2</sup>	<b>40.30</b>
140 mm	1780 x 600 mm	0.045	180 Kg/m <sup>3</sup>	14.95 m <sup>2</sup>	<b>42.20</b>
160 mm	1780 x 600 mm	0.045	180 Kg/m <sup>3</sup>	12.82 m <sup>2</sup>	<b>48.20</b>



## GUTEX Multitherm

Dämmplatte für die hinterlüftete Fassade und Dach

Stärke	Format	W/m <sup>2</sup> *k	Rohdichte	m <sup>2</sup> /Pal	CHF/m <sup>2</sup>
120 mm	1760 x 600 mm	0.042	140 Kg/m <sup>3</sup>	19.00	<b>34.40</b>
140 mm	1760 x 600 mm	0.042	140 Kg/m <sup>3</sup>	16.89	<b>36.10</b>
160 mm	1760 x 600 mm	0.042	140 Kg/m <sup>3</sup>	14.78	<b>41.30</b>
180 mm	1760 x 600 mm	0.042	140 Kg/m <sup>3</sup>	12.67	<b>46.40</b>
200 mm	1760 x 600 mm	0.042	140 Kg/m <sup>3</sup>	10.56	<b>51.50</b>



## GUTEX Thermofibre

Einblas-Holzfaser als raumfüllende Dämmung

Stärke	Ballen grösse	W/m <sup>2</sup> *k	Kg/Balle	CHF/Kg
40 mm	80 x 40 x 33 cm	0.038	15 Kg	<b>1.10</b>





**GUTEX Thermoflex**

Flexible Dämmplatte für Gefachdämmung



Stärke	Format	W/m <sup>2</sup> *k	Rohdichte	m <sup>2</sup> /Pal	CHF/m <sup>2</sup>
40 mm	1350 x 575 mm	0.036	50 Kg/m <sup>3</sup>	86.94	<b>6.70</b>
50 mm	1350 x 575 mm	0.036	50 Kg/m <sup>3</sup>	69.86	<b>8.00</b>
60 mm	1350 x 575 mm	0.036	50 Kg/m <sup>3</sup>	55.89	<b>9.60</b>
80 mm	1350 x 575 mm	0.036	50 Kg/m <sup>3</sup>	43.47	<b>12.30</b>
100 mm	1350 x 575 mm	0.036	50 Kg/m <sup>3</sup>	32.60	<b>15.00</b>
120 mm	1350 x 575 mm	0.036	50 Kg/m <sup>3</sup>	27.95	<b>17.70</b>
140 mm	1350 x 575 mm	0.036	50 Kg/m <sup>3</sup>	24.84	<b>20.50</b>
160 mm	1350 x 575 mm	0.036	50 Kg/m <sup>3</sup>	21.74	<b>23.50</b>
180 mm	1350 x 575 mm	0.036	50 Kg/m <sup>3</sup>	18.63	<b>26.60</b>
200 mm	1350 x 575 mm	0.036	50 Kg/m <sup>3</sup>	15.53	<b>32.00</b>
220 mm	1350 x 575 mm	0.036	50 Kg/m <sup>3</sup>	15.53	<b>34.20</b>
240 mm	1350 x 575 mm	0.036	50 Kg/m <sup>3</sup>	12.42	<b>37.30</b>

**GUTEX Happy Step**

Trittschalldämmplatte unter Parkett und Laminat



Stärke	Format	W/m <sup>2</sup> *k	Rohdichte	Kg/Pal	CHF/m <sup>2</sup>
4 mm	860 x 590 mm	0.046	240 Kg/m <sup>3</sup>	480 Kg	<b>2.70</b>
6 mm	860 x 590 mm	0.046	260 Kg/m <sup>3</sup>	540 Kg	<b>3.30</b>

**GUTEX Standard-n**

Holzdämmplatte



Stärke	Format	W/m <sup>2</sup> *k	Rohdichte	m <sup>2</sup> /Pal	CHF/m <sup>2</sup>
10 mm	2500 x 1000 mm	0.046	250 Kg/m <sup>3</sup>	250.0	<b>3.70</b>
18 mm	2500 x 1000 mm	0.046	250 Kg/m <sup>3</sup>	137.5	<b>6.60</b>

**GUTEX Thermosafe-homogen**

Dämmplatte für Hitze und Kälteschutz



Stärke	Format	W/m <sup>2</sup> *k	Rohdichte	Stufenfalz	CHF/m <sup>2</sup>
40 mm	1200 x 625 mm	0.040	110 Kg/m <sup>3</sup>	ohne	<b>9.30</b>
60 mm	1200 x 625 mm	0.040	110 Kg/m <sup>3</sup>	ohne	<b>13.70</b>
80 mm	1200 x 625 mm	0.040	110 Kg/m <sup>3</sup>	ohne	<b>18.30</b>
100 mm	1200 x 625 mm	0.040	110 Kg/m <sup>3</sup>	ohne	<b>22.80</b>
120 mm	1200 x 625 mm	0.040	110 Kg/m <sup>3</sup>	ohne	<b>27.30</b>
140 mm	1200 x 625 mm	0.040	110 Kg/m <sup>3</sup>	mit	<b>32.40</b>
160 mm	1200 x 625 mm	0.040	110 Kg/m <sup>3</sup>	mit	<b>37.00</b>
180 mm	1200 x 625 mm	0.040	110 Kg/m <sup>3</sup>	mit	<b>41.60</b>
200 mm	1200 x 625 mm	0.040	110 Kg/m <sup>3</sup>	mit	<b>46.20</b>
220 mm	1200 x 625 mm	0.040	110 Kg/m <sup>3</sup>	mit	<b>50.80</b>
240 mm	1200 x 625 mm	0.040	110 Kg/m <sup>3</sup>	mit	<b>55.60</b>

## Rockwool „Sonorock“

Steinwolle, Ca. 28 Kg/m<sup>3</sup>, 0.040 W/m\*k

Stärke	Grösse	m <sup>2</sup> /Pkt	CHF/m <sup>2</sup>
30 mm	100 x 60 cm	12.0	<b>4.80</b>
40 mm	100 x 60 cm	7.2	<b>6.00</b>
50 mm	100 x 60 cm	7.2	<b>7.40</b>
60 mm	100 x 60 cm	5.4	<b>8.80</b>
80 mm	100 x 60 cm	3.6	<b>10.40</b>
100 mm	100 x 60 cm	3.6	<b>13.00</b>
120 mm	100 x 60 cm	3.0	<b>15.70</b>
140 mm	100 x 60 cm	2.4	<b>18.20</b>
160 mm	100 x 60 cm	1.8	<b>20.80</b>
180 mm	100 x 60 cm	1.8	<b>23.60</b>
200 mm	100 x 60 cm	1.8	<b>26.10</b>
220 mm	100 x 60 cm	1.2	<b>a. A.</b>
240 mm	100 x 60 cm	1.2	<b>a. A.</b>



## Rockwool „Woodrock 035“

Steinwolle Typ 1, Ca. 40 Kg/m<sup>3</sup>, 0.035 W/m\*k

Stärke	Grösse	m <sup>2</sup> /Pkt	CHF/m <sup>2</sup>
60 mm	100 x 60 cm	6.0	<b>10.60</b>
80 mm	100 x 60 cm	3.6	<b>12.50</b>
100 mm	100 x 60 cm	3.6	<b>15.60</b>
120 mm	100 x 60 cm	3.0	<b>18.80</b>
140 mm	100 x 60 cm	2.4	<b>21.80</b>
160 mm	100 x 60 cm	1.8	<b>24.90</b>
180 mm	100 x 60 cm	1.8	<b>28.30</b>
200 mm	100 x 60 cm	1.8	<b>31.30</b>



## Rockwool „Fixrock 035“

Steinwolle Typ 3, Ca. 54 Kg/m<sup>3</sup>, 0.035 W/m\*k

Stärke	Grösse	m <sup>2</sup> /Pkt	CHF/m <sup>2</sup>
30 mm	100 x 60 cm	9.6	<b>7.50</b>
40 mm	100 x 60 cm	7.2	<b>10.20</b>
50 mm	100 x 60 cm	7.2	<b>12.40</b>
60 mm	100 x 60 cm	6.0	<b>14.70</b>
80 mm	100 x 60 cm	3.6	<b>19.30</b>
100 mm	100 x 60 cm	3.6	<b>24.10</b>
120 mm	100 x 60 cm	3.0	<b>28.70</b>



## Rockwool Bodenplatten „Floorrock AP“

Steinwolle, Ca. 140 Kg/m<sup>3</sup>

Stärke	Grösse	m <sup>2</sup> /Pkt	CHF/m <sup>2</sup>
20 mm	100 x 62.5 cm	7.5	<b>7.90</b>
30 mm	100 x 62.5 cm	5.0	<b>a. A.</b>
40 mm	100 x 62.5 cm	3.8	<b>a. A.</b>
50 mm	100 x 62.5 cm	2.5	<b>a. A.</b>
60 mm	100 x 62.5 cm	2.5	<b>a. A.</b>



**Rockwool Bodenplatten „Floorrock HP“**

 Steinwolle, Ca. 150 Kg/m<sup>3</sup>

Stärke	Grösse	m <sup>2</sup> /Rl	CHF/m <sup>2</sup>
12-2 mm	100 x 62.5 cm	10.00	<b>7.95</b>
20-2 mm	100 x 62.5 cm	6.25	<b>a. A.</b>
25-2 mm	100 x 62.5 cm	5.00	<b>a. A.</b>
30-2 mm	100 x 62.5 cm	5.00	<b>a. A.</b>
40-2 mm	100 x 62.5 cm	3.75	<b>a. A.</b>

**ISOVER Klemmfalz 035**

gerollte Selbstklemmplatte, Glaswolle, 0.035 W/m\*k



Stärke	Breite	Länge	m <sup>2</sup> /Rl	CHF/m <sup>2</sup>
60 mm	120 cm	7.0 m	8.40	<b>10.00</b>
80 mm	120 cm	7.2 m	8.64	<b>11.70</b>
100 mm	120 cm	5.6 m	6.72	<b>14.20</b>
120 mm	120 cm	4.8 m	5.76	<b>17.30</b>
140 mm	120 cm	4.4 m	5.28	<b>20.30</b>
160 mm	120 cm	3.9 m	4.68	<b>21.90</b>
180 mm	120 cm	3.2 m	3.84	<b>24.30</b>
200 mm	120 cm	2.8 m	3.36	<b>26.40</b>
220 mm	120 cm	3.3 m	3.96	<b>30.00</b>
240 mm	120 cm	3.0 m	3.60	<b>32.20</b>

**Climowool KF-2 Klemmfalz 035**

gerollte Selbstklemmplatte, Glaswolle, 0.035 W/m\*k



Stärke	Breite	Länge	m <sup>2</sup> /Rl	CHF/m <sup>2</sup>
60 mm	120 cm	9.00	10.80	<b>a. A.</b>
80 mm	120 cm	7.00	8.40	<b>a. A.</b>
100 mm	120 cm	5.60	6.72	<b>14.20</b>
120 mm	120 cm	4.80	5.76	<b>17.30</b>
140 mm	120 cm	4.00	4.80	<b>20.30</b>
160 mm	120 cm	3.50	4.20	<b>21.90</b>
180 mm	120 cm	3.20	3.84	<b>24.30</b>
200 mm	120 cm	2.80	3.36	<b>26.40</b>
220 mm	120 cm	3.30	3.96	<b>a. A.</b>
240 mm	120 cm	3.00	3.60	<b>a. A.</b>
260 mm	120 cm	3.00	3.60	<b>a. A.</b>
280 mm	120 cm	2.80	3.36	<b>a. A.</b>
300 mm	120 cm	2.80	3.36	<b>a. A.</b>

**Polystyrol Schaumstoffplatten EPS 15**

Stärke / Typ	W/m <sup>2</sup> *k	belastung	Format	m <sup>2</sup> / Pkt	CHF/m <sup>2</sup>
10 mm / EPS 15	0.038	k. A.	100x50 cm	25	<b>1.50</b>
15 mm / EPS 15	0.038	k. A.	100x50 cm	16	<b>2.30</b>
20 mm / EPS 15	0.038	k. A.	100x50 cm	12.5	<b>2.60</b>
25 mm / EPS 15	0.038	k. A.	100x50 cm	10	<b>3.30</b>
30 mm / EPS 15	0.038	k. A.	100x50 cm	8	<b>3.90</b>
40 mm / EPS 15	0.038	k. A.	100x50 cm	6	<b>5.20</b>
50 mm / EPS 15	0.038	k. A.	100x50 cm	5.0	<b>6.60</b>
60 mm / EPS 15	0.038	k. A.	100x50 cm	4.0	<b>7.90</b>
80 mm / EPS 15	0.038	k. A.	100x50 cm	3.0	<b>10.50</b>
100 mm / EPS 15	0.038	k. A.	100x50 cm	2.5	<b>13.10</b>
120 mm / EPS 15	0.038	k. A.	100x50 cm	2.0	<b>15.70</b>
140 mm / EPS 15	0.038	k. A.	100x50 cm	1.5	<b>18.30</b>
150 mm / EPS 15	0.038	k. A.	100x50 cm	1.5	<b>19.70</b>
160 mm / EPS 15	0.038	k. A.	100x50 cm	1.5	<b>21.00</b>
180 mm / EPS 15	0.038	k. A.	100x50 cm	1.0	<b>23.60</b>
200 mm / EPS 15	0.038	k. A.	100x50 cm	1.0	<b>26.20</b>
250 mm / EPS 15	0.038	k. A.	100x50 cm	1.0	<b>32.80</b>
300 mm / EPS 15	0.038	k. A.	100x50 cm	1.0	<b>39.30</b>
500 mm / EPS 15	0.038	k. A.	100x50 cm	0.5	<b>65.50</b>
Offen verkaufs Zuschlag					<b>+ 10%</b>

**Polystyrol Schaumstoffplatten EPS 20**

Stärke / Typ	W/m <sup>2</sup> *k	belastung	Format	m <sup>2</sup> / Pkt	CHF/m <sup>2</sup>
10 mm / EPS 20	0.036	100 kPa	100x50 cm	25	<b>1.70</b>
15 mm / EPS 20	0.036	100 kPa	100x50 cm	16	<b>2.60</b>
20 mm / EPS 20	0.036	100 kPa	100x50 cm	12.5	<b>3.00</b>
25 mm / EPS 20	0.036	100 kPa	100x50 cm	10	<b>3.80</b>
30 mm / EPS 20	0.036	100 kPa	100x50 cm	8	<b>4.60</b>
40 mm / EPS 20	0.036	100 kPa	100x50 cm	6	<b>6.10</b>
50 mm / EPS 20	0.036	100 kPa	100x50 cm	5.0	<b>7.60</b>
60 mm / EPS 20	0.036	100 kPa	100x50 cm	4.0	<b>9.10</b>
80 mm / EPS 20	0.036	100 kPa	100x50 cm	3.0	<b>12.20</b>
100 mm / EPS 20	0.036	100 kPa	100x50 cm	2.5	<b>15.20</b>
120 mm / EPS 20	0.036	100 kPa	100x50 cm	2.0	<b>28.20</b>
140 mm / EPS 20	0.036	100 kPa	100x50 cm	1.5	<b>21.30</b>
150 mm / EPS 20	0.036	100 kPa	100x50 cm	1.5	<b>22.80</b>
160 mm / EPS 20	0.036	100 kPa	100x50 cm	1.5	<b>24.30</b>
180 mm / EPS 20	0.036	100 kPa	100x50 cm	1.0	<b>27.40</b>
200 mm / EPS 20	0.036	100 kPa	100x50 cm	1.0	<b>30.40</b>
250 mm / EPS 20	0.036	100 kPa	100x50 cm	1.0	<b>38.00</b>
300 mm / EPS 20	0.036	100 kPa	100x50 cm	1.0	<b>45.60</b>
500 mm / EPS 20	0.036	100 kPa	100x50 cm	0.5	<b>76.00</b>
Offen verkaufs Zuschlag					<b>+ 10%</b>



**Polystyrol Schaumstoffplatten EPS 150 Boden**

Stärke / Typ	W/m <sup>2</sup> *k	belastung	Format	m <sup>2</sup> / Pkt	CHF/m <sup>2</sup>
10 mm / EPS 150	0.033	150 kPa	100x50 cm	25	<b>2.10</b>
15 mm / EPS 150	0.033	150 kPa	100x50 cm	16	<b>3.15</b>
20 mm / EPS 150	0.033	150 kPa	100x50 cm	12.5	<b>3.80</b>
25 mm / EPS 150	0.033	150 kPa	100x50 cm	10	<b>4.75</b>
30 mm / EPS 150	0.033	150 kPa	100x50 cm	8	<b>5.70</b>
40 mm / EPS 150	0.033	150 kPa	100x50 cm	6	<b>7.60</b>
50 mm / EPS 150	0.033	150 kPa	100x50 cm	5.0	<b>9.50</b>
60 mm / EPS 150	0.033	150 kPa	100x50 cm	4.0	<b>11.40</b>
80 mm / EPS 150	0.033	150 kPa	100x50 cm	3.0	<b>15.20</b>
100 mm / EPS 150	0.033	150 kPa	100x50 cm	2.5	<b>19.00</b>
120 mm / EPS 150	0.033	150 kPa	100x50 cm	2.0	<b>22.80</b>
140 mm / EPS 150	0.033	150 kPa	100x50 cm	1.5	<b>26.60</b>
150 mm / EPS 150	0.033	150 kPa	100x50 cm	1.5	<b>28.50</b>
160 mm / EPS 150	0.033	150 kPa	100x50 cm	1.5	<b>30.40</b>
180 mm / EPS 150	0.033	150 kPa	100x50 cm	1.0	<b>34.20</b>
200 mm / EPS 150	0.033	150 kPa	100x50 cm	1.0	<b>38.00</b>
250 mm / EPS 150	0.033	150 kPa	100x50 cm	1.0	<b>47.50</b>
300 mm / EPS 150	0.033	150 kPa	100x50 cm	1.0	<b>57.00</b>
500 mm / EPS 150	0.033	150 kPa	100x50 cm	0.5	<b>95.00</b>
Offen verkaufs Zuschlag					<b>+ 10%</b>

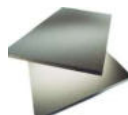
**Polystyrol EPS-T Trittschalldämmplatten**

Stärke / Typ	Format	W/m <sup>2</sup> *k	m <sup>2</sup> /Pkt	CHF/m <sup>2</sup>
11/10 / EPS-T	100 x 50 cm	0.039	22.0	<b>1.90</b>
17/15 / EPS-T	100 x 50 cm	0.039	14.0	<b>2.80</b>
22/20 / EPS-T	100 x 50 cm	0.039	11.0	<b>3.30</b>
32/30 / EPS-T	100 x 50 cm	0.039	7.0	<b>4.70</b>
43/40 / EPS-T	100 x 50 cm	0.039	5.5	<b>6.10</b>

**Polystyrol EPS-T Trittschalldämmrollen PE-Plus**

PE Spezial Folie, bedruckt mit Raster, Ueberlappung selbstklebend

Stärke / Typ	Format	W/m <sup>2</sup> *k	m <sup>2</sup> /Pkt	CHF/m <sup>2</sup>
11/10 / EPS-T PE Plus	100 cm	0.039	12.0	<b>4.30</b>
17/15 / EPS-T PE Plus	100 cm	0.039	12.0	<b>5.40</b>
22/20 / EPS-T PE Plus	100 cm	0.039	12.0	<b>6.00</b>
32/30 / EPS-T PE Plus	100 cm	0.039	9.0	<b>7.70</b>
43/40 / EPS-T PE Plus	100 cm	0.039	6.0	<b>9.10</b>

## Polystyrol Roll EPS-T Typ 2 Trittschalldämmrollen

Alu/PE Folie, bedruckt mit Raster, Ueberlappung selbstklebend

Stärke / Typ	Breite	W/m*k	m <sup>2</sup> /Rl	CHF/m <sup>2</sup>
11/10 / EPS-T Typ 2	100 cm	0.039	12.0	<b>5.40</b>
17/15 / EPS-T Typ 2	100 cm	0.039	12.0	<b>6.40</b>
22/20 / EPS-T Typ 2	100 cm	0.039	12.0	<b>7.10</b>
32/30 / EPS-T Typ 2	100 cm	0.039	9.0	<b>8.70</b>
43/40 / EPS-T Typ 2	100 cm	0.039	6.0	<b>10.30</b>



## Polystyrol Roll EPS-T Typ 3 Trittschalldämmrollen

(Für Rohr-Klips-Fixierung) Alu Folie mit integriertem PP/PE Ankergewebe, bedruckt mit Raster, Ueberlappung selbstklebend

Stärke / Typ	Breite	W/m*k	m <sup>2</sup> /Rl	CHF/m <sup>2</sup>
22/20 / EPS-T Typ 3	100 cm	0.039	12.0	<b>7.80</b>
32/30 / EPS-T Typ 3	100 cm	0.039	9.0	<b>9.30</b>
43/40 / EPS-T Typ 3	100 cm	0.039	6.0	<b>10.90</b>



## Polystyrol Roll EPS-T Typ 4 Trittschalldämmrollen

(Für Rohr-Klips-Fixierung) PE-Spezial Folie mit integriertem PP/PE Ankergewebe, bedruckt mit Raster, Ueberlappung selbstklebend

Stärke / Typ	Breite	W/m*k	m <sup>2</sup> /Rl	CHF/m <sup>2</sup>
22/20 / EPS-T Typ 4	100 cm	0.039	12.0	<b>7.50</b>
32/30 / EPS-T Typ 4	100 cm	0.039	9.0	<b>9.00</b>
43/40 / EPS-T Typ 4	100 cm	0.039	6.0	<b>10.60</b>



## XPS Jackodur KF 300 Standard GL

mit glatter Kante, gefiniert

Stärke	Format	W/m*k	m <sup>2</sup> /Rl	CHF/m <sup>2</sup>
10 mm	125 x 60 cm	0.033	30.0	<b>10.00</b>
20 mm	125 x 60 cm	0.033	15.0	<b>9.00</b>
30 mm	125 x 60 cm	0.033	10.5	<b>9.60</b>
40 mm	125 x 60 cm	0.033	7.5	<b>12.80</b>
50 mm	125 x 60 cm	0.033	6.0	<b>16.00</b>
60 mm	125 x 60 cm	0.033	5.25	<b>19.20</b>
80 mm	125 x 60 cm	0.035	3.75	<b>25.60</b>
100 mm	125 x 60 cm	0.035	3.0	<b>32.00</b>
120 mm	125 x 60 cm	0.035	2.25	<b>38.40</b>
140 mm	125 x 60 cm	0.035	2.25	<b>44.80</b>
160 mm	125 x 60 cm	0.035	2.25	<b>51.20</b>
180 mm	125 x 60 cm	0.035	1.5	<b>60.30</b>
200 mm	125 x 60 cm	0.035	1.5	<b>67.00</b>
220 mm	125 x 60 cm	0.035	1.5	<b>83.60</b>
240 mm	125 x 60 cm	0.035	1.5	<b>91.20</b>
Offen verkaufs Zuschlag				<b>+ 10%</b>



**XPS Jackodur KF 300 Standard SF**

Stufenfalz				
Stärke	Format	W/m <sup>2</sup> k	m <sup>2</sup> /Rl	CHF/m <sup>2</sup>
30 mm	125 x 60 cm	0.033	10.5	<b>9.30</b>
40 mm	125 x 60 cm	0.033	7.5	<b>12.40</b>
50 mm	125 x 60 cm	0.033	6.0	<b>15.50</b>
60 mm	125 x 60 cm	0.033	5.25	<b>18.60</b>
80 mm	125 x 60 cm	0.035	3.75	<b>24.80</b>
100 mm	125 x 60 cm	0.035	3.0	<b>31.00</b>
120 mm	125 x 60 cm	0.035	2.25	<b>37.20</b>
140 mm	125 x 60 cm	0.035	2.25	<b>43.40</b>
160 mm	125 x 60 cm	0.035	2.25	<b>49.60</b>
180 mm	125 x 60 cm	0.035	1.5	<b>58.50</b>
200 mm	125 x 60 cm	0.035	1.5	<b>65.00</b>
220 mm	125 x 60 cm	0.035	1.5	<b>81.40</b>
240 mm	125 x 60 cm	0.035	1.5	<b>88.80</b>

**XPS Jackodur KF 500 SF**

Stufenfalz				
Stärke	Format	W/m <sup>2</sup> k	m <sup>2</sup> /Rl	CHF/m <sup>2</sup>
40 mm	125 x 60 cm	0.033	7.5	<b>16.40</b>
50 mm	125 x 60 cm	0.033	6.0	<b>20.50</b>
60 mm	125 x 60 cm	0.033	5.25	<b>24.60</b>
80 mm	125 x 60 cm	0.035	3.75	<b>32.80</b>
100 mm	125 x 60 cm	0.035	3.0	<b>41.00</b>
120 mm	125 x 60 cm	0.035	2.25	<b>49.20</b>
140 mm	125 x 60 cm	0.035	2.25	<b>60.20</b>
160 mm	125 x 60 cm	0.035	2.25	<b>68.80</b>
180 mm	125 x 60 cm	0.035	1.5	<b>84.60</b>
200 mm	125 x 60 cm	0.035	1.5	<b>94.00</b>
220 mm	125 x 60 cm	0.035	1.5	<b>103.40</b>
240 mm	125 x 60 cm	0.035	1.5	<b>112.80</b>

## Polyurethan PUR Hatschaum

HFCKW frei, mit glatter Kante

Stärke / Typ	Format	W/m*k	m <sup>2</sup> /RL	CHF/m <sup>2</sup>
20 mm / Vlies	120 x 60 cm	0.027	18.75	<b>11.80</b>
30 mm / Vlies	120 x 60 cm	0.027	13.50	<b>15.10</b>
40 mm / Vlies	120 x 60 cm	0.027	9.75	<b>17.90</b>
50 mm / Vlies	120 x 60 cm	0.027	7.20	<b>20.60</b>
60 mm / Vlies	120 x 60 cm	0.027	5.76	<b>21.80</b>
70 mm / Vlies	120 x 60 cm	0.027	4.32	<b>24.70</b>
80 mm / Vlies	120 x 60 cm	0.026	4.32	<b>24.80</b>
100 mm / Vlies	120 x 60 cm	0.026	3.60	<b>30.50</b>
120 mm / Vlies	120 x 60 cm	0.025	2.88	<b>36.60</b>
140 mm / Vlies	120 x 60 cm	0.025	2.16	<b>42.70</b>
160 mm / Vlies	120 x 60 cm	0.025	2.16	<b>48.80</b>
180 mm / Vlies	120 x 60 cm	0.025	2.16	<b>54.90</b>
200 mm / Vlies	120 x 60 cm	0.025	1.44	<b>61.00</b>
Offen verkaufs Zuschlag				<b>+ 10%</b>



## Polyurethan PUR Hatschaum

HFCKW frei, mit glatter Kante

Stärke / Typ	Format	W/m*k	m <sup>2</sup> /RL	CHF/m <sup>2</sup>
20 mm / Alu	120 x 60 cm	0.022	18.75	<b>15.00</b>
30 mm / Alu	120 x 60 cm	0.022	13.50	<b>17.50</b>
40 mm / Alu	120 x 60 cm	0.022	9.75	<b>20.10</b>
50 mm / Alu	120 x 60 cm	0.022	7.20	<b>22.70</b>
60 mm / Alu	120 x 60 cm	0.022	5.76	<b>25.10</b>
70 mm / Alu	120 x 60 cm	0.022	4.32	<b>28.20</b>
80 mm / Alu	120 x 60 cm	0.022	4.32	<b>28.40</b>
100 mm / Alu	120 x 60 cm	0.022	3.60	<b>35.00</b>
120 mm / Alu	120 x 60 cm	0.022	2.88	<b>42.00</b>
140 mm / Alu	120 x 60 cm	0.022	2.16	<b>49.00</b>
160 mm / Alu	120 x 60 cm	0.022	2.16	<b>56.00</b>
180 mm / Alu	120 x 60 cm	0.022	2.16	<b>63.00</b>
200 mm / Alu	120 x 60 cm	0.022	1.44	<b>70.00</b>
Offen verkaufs Zuschlag				<b>+ 10%</b>



## Unitex Mehrschichtplatten Typ HS

3-schichtig mit Styropor F 15 Kern

Stärke	Grösse	Stk/Pal	Kg/m <sup>2</sup>	CHF/m <sup>2</sup>
25 mm	200 x 60 cm	80	8.0	<b>21.70</b>
35 mm	200 x 60 cm	58	9.0	<b>25.40</b>
50 mm	200 x 60 cm	40	9.0	<b>31.60</b>
60 mm	200 x 60 cm	32	9.0	<b>36.40</b>
75 mm	200 x 60 cm	26	9.0	<b>43.80</b>
100 mm	200 x 60 cm	20	9.0	<b>56.90</b>
125 mm	200 x 60 cm	16	10.0	<b>68.50</b>
150 mm	200 x 60 cm	14	10.0	<b>80.70</b>





**Unitex Mehrschichtplatten Typ HS KD**

2-schichtig mit Styropor F 15, AK 70, allseitig Nut und Kamm.



Stärke	Grösse	Stk/Pal	Kg/m <sup>2</sup>	CHF/m <sup>2</sup>
50 mm	100 x 60 cm	80	9.0	<b>39.70</b>
60 mm	100 x 60 cm	64	9.0	<b>44.40</b>
75 mm	100 x 60 cm	52	9.0	<b>51.60</b>
100 mm	100 x 60 cm	40	9.0	<b>64.50</b>
125 mm	100 x 60 cm	32	10.0	<b>76.10</b>
150 mm	100 x 60 cm	28	10.0	<b>88.30</b>

**Unitex Mehrschichtplatten Typ SW**

3-schichtig mit Steinwolle



Stärke	Grösse	Stk/Pal	Kg/m <sup>2</sup>	ab Werk CHF/m <sup>2</sup>
35 mm	200 x 60 cm	58	13.0	<b>37.70</b>
50 mm	200 x 60 cm	40	14.0	<b>46.10</b>
60 mm	200 x 60 cm	32	16.0	<b>53.60</b>
75 mm	200 x 60 cm	26	17.0	<b>63.80</b>
100 mm	200 x 60 cm	20	21.0	<b>81.70</b>
125 mm	200 x 60 cm	16	23.0	<b>99.10</b>
150 mm	200 x 60 cm	14	26.0	<b>114.50</b>

Zuschläge:

 Allseitig Nut + Holzfeder **4.40**

 Allseitig mit Falz **3.90**

 Allseitig Nut + Kamm **3.90**

 1-seitig weiss gestrichen **6.70**

 Integrierte Verankerung **4.70**

Grosse Einsparungen beim Verlegen in Schalung

**Spiralen**

Für Plattendicken	Stk/Krt	CHF/Stk	CHF/Krt
bis 100 mm	500	<b>0.77</b>	<b>385.00</b>

## Wilan 3 Decken-Isolations-Element Typ KST 3

Einseitige wasserfeste Kunststoffplatte, mit Nut und Kamm

	Grösse	CHF/m <sup>2</sup>
50 mm EPS + 3 mm Kunststoffplatte	152 x 60 cm	<b>36.10</b>
60 mm EPS + 3 mm Kunststoffplatte	152 x 60 cm	<b>37.90</b>
80 mm EPS + 3 mm Kunststoffplatte	152 x 60 cm	<b>41.70</b>
100 mm EPS + 3 mm Kunststoffplatte	152 x 60 cm	<b>45.20</b>
120 mm EPS + 3 mm Kunststoffplatte	152 x 60 cm	<b>48.70</b>
140 mm EPS + 3 mm Kunststoffplatte	152 x 60 cm	<b>52.10</b>
Transportanteil ab Werk bis 100 m <sup>2</sup> (pauschal)		<b>90.00</b>
Transportanteil ab Werk ab 100 m <sup>2</sup>		<b>franko</b>



## Wilan 3 Decken-Isolations-Element Typ ZF 5

Einseitige hellgraue Zementfaserplatte, mit Nut und Kamm

	Grösse	CHF/m <sup>2</sup>
50 mm EPS + 5 mm Zementfaserplatte	152 x 60 cm	<b>41.70</b>
60 mm EPS + 5 mm Zementfaserplatte	152 x 60 cm	<b>43.30</b>
80 mm EPS + 5 mm Zementfaserplatte	152 x 60 cm	<b>46.40</b>
100 mm EPS + 5 mm Zementfaserplatte	152 x 60 cm	<b>49.30</b>
120 mm EPS + 5 mm Zementfaserplatte	152 x 60 cm	<b>52.30</b>
140 mm EPS + 5 mm Zementfaserplatte	152 x 60 cm	<b>55.10</b>
Transportanteil ab Werk bis 100 m <sup>2</sup> (pauschal)		<b>90.00</b>
Transportanteil ab Werk ab 100 m <sup>2</sup>		<b>franko</b>



## Trittschalldämmvlies

2.5 – 3.0 mm, Polyestervlies

Typ	gramm/m <sup>2</sup>	Breite	Rollenlänge	CHF/m <sup>2</sup>
Alvis 220	220 gr	100 cm	30 lm	<b>3.60</b>



## Trittschalldämmgummi

3.5 mm Kautschuk

Typ	Breite	Rollenlänge	CHF/m <sup>2</sup>
Superleis Comfort	115 cm	8.70 lm	<b>8.70</b>
Superleis light	115 cm	8.70 lm	<b>8.30</b>



### Dietrich Estrichbodenelement

Wärmedämmendes Estrichbodenelement aus Steinwolle oder Polysterolschaum und einer V20 verleimten Spanplatte mit Nut + Feder



	Grösse	CHF/m <sup>2</sup>
40 mm Steinwolle + 16 mm Spanplatte	100 x 60 cm	<b>43.20</b>
60 mm Steinwolle + 16 mm Spanplatte	100 x 60 cm	<b>49.80</b>
80 mm Steinwolle + 16 mm Spanplatte	100 x 60 cm	<b>57.60</b>
100 mm Steinwolle + 16 mm Spanplatte	100 x 60 cm	<b>65.20</b>
120 mm Steinwolle + 16 mm Spanplatte	100 x 60 cm	<b>74.00</b>
140 mm Steinwolle + 16 mm Spanplatte	100 x 60 cm	<b>82.00</b>
40 mm EPS + 16 mm Spanplatte	100 x 60 cm	<b>41.30</b>
60 mm EPS + 16 mm Spanplatte	100 x 60 cm	<b>48.10</b>
80 mm EPS + 16 mm Spanplatte	100 x 60 cm	<b>53.10</b>
100 mm EPS + 16 mm Spanplatte	100 x 60 cm	<b>57.60</b>
120 mm EPS + 16 mm Spanplatte	100 x 60 cm	<b>63.10</b>
140 mm EPS + 16 mm Spanplatte	100 x 60 cm	<b>68.40</b>

### Profix PN-S Nageldübel

Typ / Länge	Stk/Krt	offen CHF/ 100 Stk	Ab 1 Krt CHF/ 100 Stk
6 x 15 x 40 mm	200	<b>21.90</b>	<b>17.50</b>
8 x 40 x 80 mm	100	<b>40.50</b>	<b>32.40</b>
8 x 60 x 100 mm	100	<b>51.80</b>	<b>41.40</b>
8 x 80 x 120 mm	100	<b>63.80</b>	<b>51.00</b>
8 x 100 x 140 mm	100	<b>80.00</b>	<b>64.00</b>



### Profix Dämmstoffhalter PIU

Typ Länge	Nutzlänge mm	Stk/Krt	offen CHF/ 100 Stk	Ab 1 Krt CHF/ 100 Stk
PIU 8 x 95 mm	50 – 60	200	<b>60.00</b>	<b>47.70</b>
PIU 8 x 115 mm	70 – 80	200	<b>64.00</b>	<b>51.00</b>
PIU 8 x 135 mm	90 – 100	200	<b>75.00</b>	<b>60.00</b>
PIU 8 x 155 mm	110 – 120	200	<b>84.00</b>	<b>67.00</b>
PIU 8 x 175 mm	130 – 140	200	<b>91.00</b>	<b>73.00</b>
PIU 8 x 195 mm	150 – 160	200	<b>103.00</b>	<b>82.00</b>
PIU 8 x 215 mm	170 – 180	100	<b>131.00</b>	<b>105.00</b>
PIU 8 x 235 mm	190 – 200	100	<b>139.00</b>	<b>111.00</b>
PIU 8 x 255 mm	210 – 220	100	<b>214.00</b>	<b>171.00</b>



### Profix Rondellen

Zur Befestigung von Hartschaumdämmplatten

	Dimension	Stk/Krt	CHF/Krt
Rondellen aus Metall	5 x 35 mm	100	<b>47.70</b>
Rondellen aus Kunststoff	5 x 35 mm	100	<b>37.60</b>



## Noppenbahn Teguplast 825

Grundmauerschutz, braun  
Druckfestigkeit 250 kN/m<sup>2</sup>, Noppenhöhe ca. 8 mm

Breite	Länge in m	CHF/m <sup>2</sup>
100 cm	20 m	<b>2.40</b>
200 cm	20 m	<b>2.40</b>
250 cm	20 m	<b>2.40</b>



## Noppenbahn Teguplast 133 mit Vlies

Grundmauerschutz, braun  
Druckfestigkeit 420 kN/m<sup>2</sup>, Noppenhöhe ca. 10 mm

Breite	Länge in m	CHF/m <sup>2</sup>
200 cm	12.5 m	<b>6.80</b>



## Polystyrol Sickerplatten EPS

Mit Noppenprofil

Format	Stärke	m <sup>2</sup> /Pkt	CHF/m <sup>2</sup>
125 x 60 cm	60 mm	7.5	<b>8.20</b>



## Betonmatte Winter

geschlossenzellige PE-Schaumfolie, unempfindlich gegen Feuchtigkeit, schützt den Beton in kalten Tagen.

	Dicke	Breite	lm/RL	CHF/m <sup>2</sup>
1-farbig anthrazit	9 mm	1.5 m	50 lm	<b>3.15</b>



## Go-PF Superdämmplatte Gonon

Stärke	Format	W/m*k	m <sup>2</sup> /RL	CHF/m <sup>2</sup>
20 mm	120 x 60 cm	0.021	17.28	<b>14.20</b>
30 mm	120 x 60 cm	0.021	11.52	<b>19.30</b>
40 mm	120 x 60 cm	0.021	8.64	<b>23.70</b>
50 mm	120 x 60 cm	0.020	7.20	<b>28.50</b>
60 mm	120 x 60 cm	0.020	5.76	<b>32.90</b>
70 mm	120 x 60 cm	0.020	4.32	<b>38.30</b>
80 mm	120 x 60 cm	0.020	4.32	<b>43.50</b>
100 mm	120 x 60 cm	0.020	3.60	<b>55.40</b>
120 mm	120 x 60 cm	0.020	2.88	<b>66.50</b>
140 mm	120 x 60 cm	0.021	k. A.	<b>k. A.</b>



**Gonon Hi-Compact Plus**

Hochkompakte Superdämmplatte mit integrierter Dampfsperre



Stärke	Format	W/m <sup>2</sup> k	m <sup>2</sup> /RL	CHF/m <sup>2</sup>
60 mm	98 x 58 cm	0.023	2.84	<b>37.00</b>
80 mm	98 x 58 cm	0.023	2.27	<b>49.50</b>
100 mm	98 x 58 cm	0.023	1.70	<b>61.80</b>
120 mm	98 x 58 cm	0.023	1.70	<b>74.30</b>
140 mm	98 x 58 cm	0.023	1.14	<b>86.50</b>
160 mm	98 x 58 cm	0.023	1.14	<b>98.90</b>
180 mm	98 x 58 cm	0.023	1.14	<b>111.20</b>
200 mm	98 x 58 cm	0.023	1.14	<b>123.60</b>

**PE-Randstellstreifen ohne Folie**

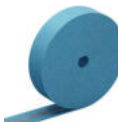

Breite	Dicke	lm/RL	RL/Sack	ab 1 RL. CHF/lm	ab 1 Sack CHF/lm
10 cm	8 mm	50 lm	12 Stk	<b>0.42</b>	<b>0.33</b>
12 cm	8 mm	50 lm	10 Stk	<b>0.49</b>	<b>0.39</b>
15 cm	8 mm	50 lm	8 Stk	<b>0.63</b>	<b>0.50</b>

**PE-Randstellstreifen mit Folie**

Breite	Dicke	lm/RL	RL/Sack	ab 1 RL. CHF/lm	ab 1 Sack CHF/lm
12 cm	8 mm	25 lm	8 Stk	<b>1.32</b>	<b>1.19</b>
15 cm	8 mm	25 lm	6 Stk	<b>1.45</b>	<b>1.31</b>

## Geogewebe SYTEC

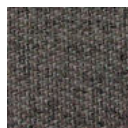
Typ	Breite in cm	Länge in m	CHF/m <sup>2</sup>
SYTEC SG 2000	525	100	<b>1.00</b>
SYTEC SG 3000	525/420	100	<b>1.20</b>
SYTEC SG 5000	525	100	<b>1.75</b>
SYTEC SG 8000	525	100	<b>2.70</b>



## Geovliese SYTEC

Typ	Gramm/m <sup>2</sup>	Breite in cm	Länge in m	CHF/m <sup>2</sup>
Abdeckvlies	150	100	100	<b>1.30</b>
NW Light	150	200	100	<b>1.00</b>
NW Light	150	265	100	<b>1.00</b>
NW Light	150	400	100	<b>1.00</b>
NW Light	150	525	100	<b>1.00</b>
NW Medium	230	265	100	<b>1.40</b>
NW Medium	230	400	100	<b>1.40</b>
NW Medium	230	525	100	<b>1.40</b>
Zuschläge: Rollen im Anschnitt				<b>+ 15 %</b>

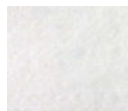

## Geofiltergewebe SYTEC

Typ	Breite in cm	Länge in m	CHF/m <sup>2</sup>
SYTEC HF 400	132.5	100	<b>3.25</b>
SYTEC HF 400	265	100	<b>2.95</b>

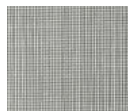

## SYTEC J-Tex Erosionsschutz

Typ	Breite in cm	Länge in m	CHF/m <sup>2</sup>
Jute Geweb	122	50	<b>1.90</b>

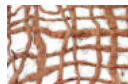

## SYTEC U-Krampen

Grösse	Stk/Krt	CHF/Stk
200 x 6 mm	100	<b>0.70</b>

## TRICOGARD Bodenabdeckung

Geeignet zur Verhinderung von Unkrautwuchs und Durchwurzelung, wasser- und luftdurchlässig UV-Stabilisiert, schwarz, Rollen à 100 lm	CHF/m <sup>2</sup>
165 cm breit	<b>1.45</b>
207 cm breit	<b>1.45</b>
Zuschläge: Rollen im Anschnitt	<b>+ 25 %</b>

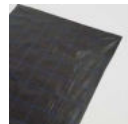

# 05 Kamine Schamotten





### Kaminhüte Modell Typ A

	Zugweite in cm	Aussenmass in cm	CHF/Stk ab Werk	CHF/je zusätzl. Unterteil
A 27 Einzüger	bis 15	27/27	<b>248.00</b>	<b>92.50</b>
A 37 Einzüger	bis 20	37/37	<b>280.00</b>	<b>108.50</b>
A 47 Einzüger	bis 20	47/47	<b>337.00</b>	<b>137.00</b>
A 52 Einzüger	bis 25	52/52	<b>369.00</b>	<b>147.00</b>
A 55 Einzüger	bis 30	55/55	<b>394.00</b>	<b>159.50</b>
A 60 Einzüger	bis 35	60/60	<b>425.00</b>	<b>175.00</b>
A 68 Einzüger	bis 40	68/68	<b>443.00</b>	<b>184.00</b>
A 90 Dächli	von A 27	bis A 47	<b>63.00</b>	
A 91 Dächli	von A 52	bis A 68	<b>75.00</b>	
A 37/58 Zweizüger	bis 20	37/58	<b>439.00</b>	<b>156.50</b>
A 47/73 Zweizüger	bis 20	47/73	<b>547.00</b>	<b>210.50</b>
A 52/78 Zweizüger	bis 25	52/78	<b>578.00</b>	<b>214.00</b>
A 52/84 Zweizüger	bis 25	52/84	<b>621.00</b>	<b>235.50</b>
A 55/88 Zweizüger	bis 30	55/88	<b>646.00</b>	<b>248.00</b>
A 60/92 Zweizüger	bis 35	60/92	<b>664.00</b>	<b>257.00</b>
A 37/20.5 Dächli mit Zwischenteil	bis 20		<b>198.00</b>	<b>67.50</b>
A 47/27 Dächli mit Zwischenteil	bis 20		<b>237.00</b>	<b>87.00</b>
A 52/32 Dächli mit Zwischenteil	bis 25		<b>267.00</b>	<b>96.00</b>
A 55/32 Dächli mit Zwischenteil	bis 30		<b>302.00</b>	<b>113.50</b>
A 60/33 Dächli mit Zwischenteil	bis 35		<b>309.00</b>	<b>117.00</b>

Transportanteil ab Werk pro Lieferung und Palett

CHF **90.00**

### Kaminhüte Modell Typ B

	Zugweite in cm	Aussenmass in cm	CHF/Stk ab Werk	CHF/je zusätzl. Unterteil
B 47 Einzüger	bis 20	47/47	<b>309.00</b>	<b>137.50</b>
B 52 Einzüger	bis 25	52/52	<b>328.00</b>	<b>147.00</b>
B 60 Einzüger	bis 35	60/60	<b>384.00</b>	<b>175.00</b>
B 91 Verteiler		47 – 60	<b>34.00</b>	
B 47/73 Zweizüger	bis 20	47/73	<b>489.00</b>	<b>210.50</b>
B 52/84 Zweizüger	bis 25	52/84	<b>539.00</b>	<b>235.50</b>
B 60/92 Zweizüger	bis 35	60/92	<b>582.00</b>	<b>257.00</b>

Transportanteil ab Werk pro Lieferung und Palett

CHF **90.00**



**Kaminhüte Modell Typ D**

	Zugweite in cm	Aussenmass in cm	CHF/Stk ab Werk	CHF/je zusätzl. Unterteil
D 37 Einzüger	bis 20	37/37	<b>261.00</b>	<b>150.00</b>
D 47 Einzüger	bis 20	47/47	<b>318.00</b>	<b>191.00</b>
D 52 Einzüger	bis 25	52/52	<b>349.00</b>	<b>212.00</b>
D 55 Einzüger	bis 30	55/55	<b>380.00</b>	<b>226.00</b>
D 60 Einzüger	bis 35	60/60	<b>412.00</b>	<b>252.00</b>
D 64 Einzüger	20, 25 od. 30	64/64	<b>380.00</b>	<b>154.00</b>
D 68 Einzüger	20, 25 od. 30	68/68	<b>392.00</b>	<b>160.00</b>
D 73 Einzüger	20, 25 od. 30	73/73	<b>424.00</b>	<b>176.00</b>
D 78 Einzüger	20, 25 od. 30	78/78	<b>488.00</b>	<b>208.00</b>
D 83 Einzüger	20, 25 od. 30	83/83	<b>524.00</b>	<b>226.00</b>
D 88 Einzüger	20, 25 od. 30	88/88	<b>550.00</b>	<b>239.00</b>
D 47/73 Zweizüger	bis 20	47/73	<b>513.00</b>	<b>317.00</b>
D 52/78 Zweizüger	bis 25	52/78	<b>593.00</b>	<b>397.00</b>
D 52/86 Zweizüger	bis 25	52/86	<b>593.00</b>	<b>397.00</b>
D 55/92 Zweizüger	bis 30	55/92	<b>626.00</b>	<b>404.00</b>
D 60/100 Zweizüger	bis 35	60/100	<b>643.00</b>	<b>408.00</b>
D 64/96 Zweizüger	20, 25 od. 30	64/96	<b>552.00</b>	<b>222.00</b>
D 68/100 Zweizüger	20, 25 od. 30	68/100	<b>578.00</b>	<b>235.00</b>
D 68/106 Zweizüger	20, 25 od. 30	68/106	<b>578.00</b>	<b>235.00</b>
D 78/110 Zweizüger	20, 25 od. 30	78/110	<b>706.00</b>	<b>299.00</b>
D 88/120 Zweizüger	20, 25 od. 30	88/120	<b>834.00</b>	<b>363.00</b>
D 90 Klötzli 25 cm			<b>18.00</b>	
D 91 Klötzli einzeln			<b>22.00</b>	

Ab Modell D 64 resp. D 64/96 müssen zwei Platten Modell F und zusätzliche Klötzli bestellt werden.

Transportanteil ab Werk pro Lieferung und Palett

CHF **90.00**

**Kaminhüte Modell Typ H**

ohne Ziegel	Kamin-abdeckplatte	Aussenmass in cm	CHF/Stk ab Werk
H 1/1 normal	ab F 64	45/60	<b>542.00</b>
H 2/3 normal	ab F 47	45/40	<b>401.00</b>
H 1/3 normal	ab F 47	45/20	<b>232.00</b>
H 1/1 gross	ab F 78	56/75	<b>960.00</b>
H 2/3 gross	ab F 55	56/50	<b>640.00</b>
H 1/3 gross	ab F 47	56/25	<b>320.00</b>

Transportanteil ab Werk pro Lieferung und Palett

CHF **90.00**

**Kaminabdeckplatte Modell Typ F**

Erhältlich ohne Zug als Dachplatte	Zugweite in cm	Aussenmass in cm	CHF/Stk ab Werk
F 47 Einzüger	bis 20	47/47	<b>111.00</b>
F 52 Einzüger	bis 20	52/52	<b>118.00</b>
F 55 Einzüger	bis 25	55/55	<b>127.00</b>
F 60 Einzüger	bis 25	60/60	<b>137.00</b>
F 64 Einzüger	bis 30	64/64	<b>154.00</b>
F 68 Einzüger	bis 30	68/68	<b>160.00</b>
F 73 Einzüger	bis 30	73/73	<b>176.00</b>
F 78 Einzüger	bis 30	78/78	<b>208.00</b>
F 83 Einzüger	bis 30	83/83	<b>226.00</b>
F 88 Einzüger	bis 30	88/88	<b>239.00</b>
F 95 Einzüger	bis 30	95/95	<b>267.00</b>
F 100 Einzüger	bis 30	100/100	<b>280.00</b>
F 105 Einzüger	bis 30	105/105	<b>294.00</b>
F 55/82 Zweizüger, Zweiteilig	bis 25	55/82	<b>196.00</b>
F 60/84 Zweizüger, Zweiteilig	bis 25	60/84	<b>196.00</b>
F 60/92 Zweizüger, Zweiteilig	bis 25	60/92	<b>196.00</b>
F 64/96 Zweizüger, Zweiteilig	bis 30	64/96	<b>222.00</b>
F 68/100 Zweizüger, Zweiteilig	bis 30	68/100	<b>235.00</b>
F 68/107 Zweizüger, Zweiteilig	bis 30	68/107	<b>235.00</b>
F 78/110 Zweizüger, Zweiteilig	bis 30	78/110	<b>299.00</b>
F 88/120 Zweizüger, Zweiteilig	bis 30	88/120	<b>363.00</b>

Transportanteil ab Werk pro Lieferung und Palett

 CHF **90.00**

**Basten-Kaminhut, ohne Stutzen**

Kombi – eckiges Tablett Kupfer – Inox V4A	CHF/Stk Standart ab Werk	CHF/Stk Mit Regulator ab Werk
100 mm	<b>255.00</b>	<b>345.00</b>
125 mm	<b>265.00</b>	<b>350.00</b>
150 mm	<b>275.00</b>	<b>355.00</b>
175 mm	<b>295.00</b>	<b>375.00</b>
200 mm	<b>305.00</b>	<b>405.00</b>
225 mm	<b>325.00</b>	<b>435.00</b>
250 mm	<b>355.00</b>	<b>465.00</b>

**Basten-Kaminhut, mit rundem Stutzen**

Kombi – eckiges Tablett Kupfer – Inox V4A	CHF/Stk Standart ab Werk	CHF/Stk Mit Regulator ab Werk
100 mm	<b>285.00</b>	<b>375.00</b>
125 mm	<b>295.00</b>	<b>380.00</b>
150 mm	<b>305.00</b>	<b>385.00</b>
175 mm	<b>325.00</b>	<b>405.00</b>
200 mm	<b>335.00</b>	<b>435.00</b>
225 mm	<b>355.00</b>	<b>465.00</b>
250 mm	<b>385.00</b>	<b>495.00</b>



**Schamott-Steine**

Schamott-Steine Format in mm	Qualität	Kg/Stk	CHF/Stk
250/124/64	B 29 HQ	3.4	<b>5.10</b>
320/120/60	B 29 HQ	4.1	<b>7.00</b>
250/90/60	B 29 HQ	2.1	<b>4.70</b>

**Schamott-Platten**

Schamott-Platten Format in mm	Qualität	Kg/Stk	CHF/Stk
250/124/20	B 29 HQ	1.1	<b>3.40</b>
250/124/30	B 29 HQ	1.7	<b>4.00</b>
250/124/40	B 29 HQ	2.3	<b>4.40</b>
300/150/20	B 29 HQ	1.7	<b>4.90</b>
300/150/30	B 29 HQ	2.4	<b>5.25</b>
300/150/40	B 29 HQ	3.4	<b>6.45</b>
400/150/30	B 29 HQ	3.4	<b>7.90</b>
400/150/40	B 29 HQ	4.6	<b>10.30</b>
400/200/30	B 29 HQ	4.6	<b>11.70</b>
400/200/40	B 29 HQ	6.1	<b>14.95</b>
500/150/30	B 29 HQ	4.1	<b>12.10</b>
500/150/40	B 29 HQ	5.5	<b>14.60</b>
500/200/30	B 29 HQ	5.7	<b>16.10</b>
500/200/40	B 29 HQ	7.3	<b>21.50</b>
300/300/60	B 29 HQ	8.9	<b>28.80</b>





06

Betonrohre

Lichtschächte, Rinnen



## ACO-Entwässerungsrinnen Multiline V100



### Polymerbetonrinne NW 100

Entwässerungsrinne aus Polymerbeton und verzinkter Stahlzarge  
Baubreite 13.5 cm, Klasse A15 – D400

Typ	Länge cm	Höhe cm	CHF/Stk
0.0 Rinnenelement ohne Gefälle	100	15.0	<b>92.00</b>
5.0 Rinnenelement ohne Gefälle	100	17.5	<b>92.00</b>
10.0 Rinnenelement ohne Gefälle	100	20.0	<b>92.00</b>
15.0 Rinnenelement ohne Gefälle	100	22.5	<b>92.00</b>
20.0 Rinnenelement ohne Gefälle	100	25.0	<b>92.00</b>
1 Rinnenelement mit Gefälle	100	15.0/15.5	<b>92.00</b>
2 Rinnenelement mit Gefälle	100	15.5/16.0	<b>92.00</b>
3 Rinnenelement mit Gefälle	100	16.0/16.5	<b>92.00</b>
4 Rinnenelement mit Gefälle	100	16.5/17.0	<b>92.00</b>
5 Rinnenelement mit Gefälle	100	17.0/17.5	<b>92.00</b>
6 Rinnenelement mit Gefälle	100	17.5/18.0	<b>92.00</b>
7 Rinnenelement mit Gefälle	100	18.0/18.5	<b>92.00</b>
8 Rinnenelement mit Gefälle	100	18.5/19.0	<b>92.00</b>
9 Rinnenelement mit Gefälle	100	19.0/19.5	<b>92.00</b>
10 Rinnenelement mit Gefälle	100	19.5/20.0	<b>92.00</b>

### Polymerbetonrinne NW 100, mit Auslauf

Entwässerungsrinne aus Polymerbeton und verzinkter Stahlzarge  
Baubreite 13.5 cm, Klasse A15 – D400

Typ	Länge cm	Höhe cm	CHF/Stk
0.0.2 Rinnenelement ohne Gefälle	100	16.0	<b>104.00</b>
5.0.2 Rinnenelement ohne Gefälle	100	18.5	<b>104.00</b>
10.0.2 Rinnenelement ohne Gefälle	100	21.0	<b>104.00</b>
15.0.2 Rinnenelement ohne Gefälle	100	23.5	<b>104.00</b>
20.0.2 Rinnenelement ohne Gefälle	100	26.0	<b>104.00</b>
0.2 Rinnenelement ohne Gefälle	50	16.0	<b>94.00</b>
5.2 Rinnenelement ohne Gefälle	50	18.5	<b>94.00</b>
10.2 Rinnenelement ohne Gefälle	50	21.0	<b>94.00</b>
15.2 Rinnenelement ohne Gefälle	50	23.5	<b>94.00</b>
20.2 Rinnenelement ohne Gefälle	50	26.0	<b>94.00</b>



### Polymerbetonrinne NW 100, mit Vorformung

Entwässerungsrinne aus Polymerbeton und verzinkter Stahlzarge, senkrechte und seitliche Vorformung  
Baubreite 13.5 cm, Klasse A15 – D400

Typ	Länge cm	Höhe cm	CHF/Stk
0.1 Rinnenelement ohne Gefälle	50	15.0	<b>83.00</b>
5.1 Rinnenelement ohne Gefälle	50	17.5	<b>83.00</b>
10.1 Rinnenelement ohne Gefälle	50	20.0	<b>83.00</b>
15.1 Rinnenelement ohne Gefälle	50	22.5	<b>83.00</b>
20.0.2 Rinnenelement ohne Gefälle	50	25.0	<b>83.00</b>



**Flachrinne aus Polymerbeton NW 100**

 Entwässerungsrinne aus Polymerbeton und verzinkter Stahlzarge  
 Baubreite 13.5 cm, Klasse A15 – D400

Typ	Länge cm	Höhe cm	CHF/Stk
FL 60 mm Flachrinne ohne Gefälle ☹	100	6	<b>92.00</b>
FL 80 mm Flachrinne ohne Gefälle	100	8	<b>92.00</b>
FL 100mm Flachrinne ohne Gefälle ☹	100	10	<b>92.00</b>

**Flachrinne aus Polymerbeton NW 100, mit Auslauf**

 Entwässerungsrinne aus Polymerbeton und verzinkter Stahlzarge  
 Baubreite 13.5 cm, Klasse A15 – D400

Typ	Länge cm	Höhe cm	CHF/Stk
FL 60 mm Flachrinne ohne Gefälle ☹ mitt PE-Stutzen	100	6	<b>104.00</b>
FL 80 mm Flachrinne ohne Gefälle mit Lippendichtung	100	9	<b>104.00</b>
FL 100mm Flachrinne ohne Gefälle ☹ mit Lippendichtung	100	11	<b>104.00</b>

**Einlaufkasten aus Polymerbeton NW 100**

 Einlaufkasten aus Polymerbeton und verzinkter Stahlzarge  
 Baubreite 13.5 cm, Klasse A15 – D400

	Länge cm	Höhe cm	CHF/Stk
Kurzform, Anschluss DN 100 ☹	50	45	<b>217.00</b>
Kurzform, Anschluss DN 150 ☹	50	45	<b>217.00</b>
Langform, Anschluss DN 100 ☹	50	60	<b>243.00</b>
Langform, Anschluss DN 150 ☹	50	60	<b>243.00</b>

## Zubehör zu ACO Multiline V 100

<b>Stirnwände zu Multiline V100</b>	
	CHF/Stk
Kombistirnwand geschlossen	<b>26.00</b>
Stirnwand mit Stutzen DN 100 mm	<b>42.00</b>



<b>Stirnwände zu Flachrinne V100</b>	
	CHF/Stk
Kombistirnwand geschlossen	<b>26.00</b>
Stirnwand mit Stutzen DN 100 mm ⌚	<b>31.00</b>



<b>Stegrost zu V 100</b>		
Belastungsklasse A 15		
	Länge cm	CHF/Stk
Stahl verzinkt	100	<b>37.00</b>
Stahl verzinkt	50	<b>33.00</b>
Edelstahl ⌚	100	<b>123.00</b>
Edelstahl ⌚	50	<b>87.00</b>



<b>Doppelstegrost zu V 100</b>		
Klasse C 250		
	Länge cm	CHF/Stk
Stahl verzinkt ⌚	100	<b>76.00</b>
Stahl verzinkt ⌚	50	<b>57.00</b>
Edelstahl ⌚	100	<b>306.00</b>
Edelstahl ⌚	50	<b>206.00</b>



<b>Gitterrost PLUS zu V 100</b>		
Klasse B 125		
	Länge cm	CHF/Stk
Stahl verzinkt	100	<b>65.00</b>
Stahl verzinkt	50	<b>49.00</b>



<b>Gussrost zu V 100</b>		
Klasse E 600		
	Länge cm	CHF/Stk
Gusseisen	50	<b>58.00</b>





## Entwässerungsrinnen aus Beton NW 100 mm

### Betonrinne BGU-Z, NW 100

Entwässerungsrinne mit einbetonierten Gusszargen, mit Schnellverschluss-System oder verschraubbar, Baubreite 16 cm  
Klasse A15 – E 600



	Länge cm	Höhe cm	CHF/Stk
Rinnenelement ohne Gefälle	100	16.5	<b>92.00</b>
Rinnenelement ohne Gefälle	50	16.5	<b>73.00</b>
Rinnenelement ohne Gefälle⌚	100	19.0	<b>92.00</b>
Rinnenelement ohne Gefälle⌚	100	21.5	<b>92.00</b>
Rinnenelement mit Gefälle⌚	100	16.5/17.0	<b>92.00</b>
Rinnenelement mit Gefälle⌚	100	17.0/17.5	<b>92.00</b>
Rinnenelement mit Gefälle⌚	100	17.5/18.0	<b>92.00</b>
Rinnenelement mit Gefälle⌚	100	18.0/18.5	<b>92.00</b>
Rinnenelement mit Gefälle⌚	100	18.5/19.0	<b>92.00</b>
Rinnenelement mit Gefälle⌚	100	19.0/19.5	<b>92.00</b>
Rinnenelement mit Gefälle⌚	100	19.5/20.0	<b>92.00</b>
Rinnenelement mit Gefälle⌚	100	20.0/20.5	<b>92.00</b>
Rinnenelement mit Gefälle⌚	100	20.5/21.0	<b>92.00</b>
Rinnenelement mit Gefälle⌚	100	21.0/21.5	<b>92.00</b>

### Betonrinne BGU-Z, NW 100 mit Auslauf

Entwässerungsrinne mit einbetonierten Gusszargen, mit Schnellverschluss-System oder verschraubbar, Baubreite 16 cm  
Klasse A15 – E 600



	Länge cm	Höhe cm	CHF/Stk
Rinnenelement ohne Gefälle	100	16.5	<b>101.00</b>
Rinnenelement ohne Gefälle⌚	100	19.0	<b>101.00</b>
Rinnenelement ohne Gefälle⌚	100	21.5	<b>101.00</b>

### Einlaufkasten BGU-Z, NW 100

Einlaufkasten mit einbetonierten Gusszargen, mit Schnellverschluss-System oder verschraubbar, Baubreite 16 cm  
Klasse A15 – E 600



	Länge cm	Höhe cm	CHF/Stk
inkl. Rohrdurchführung⌚	50	51	<b>200.00</b>

### Stirnwand BGU-Z, NW 100

	CHF/Stk
geschlossen	<b>17.00</b>
mit Stützen DN 100 mm	<b>28.00</b>



### Gussrost BGU-Z, NW 100

	Länge cm	CHF/Stk
Klasse C 250, mit Schnellverschluss	50	<b>29.00</b>
Klasse D 400, mit Schnellverschluss	50	<b>37.00</b>
Klasse E 600 – Längsstabrost, inkl. Schrauben⌚	50	<b>52.00</b>



## Entwässerungsrinnen aus Beton NW 150 mm

### Betonrinne BGU-Z, NW 150

Entwässerungsrinne mit einbetonierten Gusszargen, mit Schnellverschluss-System oder verschraubbar, Baubreite 21 cm  
Klasse A15 – E 600



	Länge cm	Höhe cm	CHF/Stk
Rinnenelement ohne Gefälle🕒	100	21.5	<b>138.00</b>
Rinnenelement ohne Gefälle🕒	50	21.5	<b>96.00</b>
Rinnenelement ohne Gefälle🕒	100	24.0	<b>138.00</b>
Rinnenelement ohne Gefälle🕒	100	26.5	<b>138.00</b>
Rinnenelement mit Gefälle🕒	100	21.5/22.0	<b>138.00</b>
Rinnenelement mit Gefälle🕒	100	22.0/22.5	<b>138.00</b>
Rinnenelement mit Gefälle🕒	100	22.5/23.0	<b>138.00</b>
Rinnenelement mit Gefälle🕒	100	23.0/23.5	<b>138.00</b>
Rinnenelement mit Gefälle🕒	100	23.5/24.0	<b>138.00</b>
Rinnenelement mit Gefälle🕒	100	24.0/24.5	<b>138.00</b>
Rinnenelement mit Gefälle🕒	100	24.5/25.0	<b>138.00</b>
Rinnenelement mit Gefälle🕒	100	25.0/25.5	<b>138.00</b>
Rinnenelement mit Gefälle🕒	100	25.5/26.0	<b>138.00</b>
Rinnenelement mit Gefälle🕒	100	26.0/26.5	<b>138.00</b>

### Betonrinne BGU-Z, NW 150 mit Auslauf

Entwässerungsrinne mit einbetonierten Gusszargen, mit Schnellverschluss-System oder verschraubbar, Baubreite 21 cm  
Klasse A15 – E 600



	Länge cm	Höhe cm	CHF/Stk
Rinnenelement ohne Gefälle🕒	100	21.5	<b>153.00</b>
Rinnenelement ohne Gefälle🕒	100	24.0	<b>153.00</b>
Rinnenelement ohne Gefälle🕒	100	26.5	<b>153.00</b>



### Einlaufkasten BGU-Z, NW 150

Einlaufkasten mit einbetonierten Gusszargen, mit Schnellverschluss-System oder verschraubbar, Baubreite 21 cm  
Klasse A15 – E 600

	Länge cm	Höhe cm	CHF/Stk
inkl. Rohrdurchführung🕒	50	69	<b>332.00</b>



### Stirnwand BGU-Z, NW 150

	CHF/Stk
geschlossen🕒	<b>28.00</b>
mit Stützen DN 150 mm🕒	<b>49.00</b>



### Gussrost BGU-Z, NW 150

	Länge cm	CHF/Stk
Klasse C 250, mit Schnellverschluss🕒	50	<b>50.00</b>
Klasse D 400, mit Schnellverschluss🕒	50	<b>56.00</b>
Klasse E 600 – Längsstabrost, inkl. Schrauben🕒	50	<b>69.00</b>



## Entwässerungsrinnen aus Beton NW 200 mm

### Betonrinne BGU-Z, NW 200

Entwässerungsrinne mit einbetonierten Gusszargen, mit Schnellverschluss-System oder verschraubbar, Baubreite 26 cm  
Klasse A15 – E 600



	Länge cm	Höhe cm	CHF/Stk
Rinnenelement ohne Gefälle⌚	100	28.0	<b>169.00</b>
Rinnenelement ohne Gefälle⌚	50	28.0	<b>118.00</b>
Rinnenelement ohne Gefälle⌚	100	30.5	<b>169.00</b>
Rinnenelement ohne Gefälle⌚	100	33.0	<b>169.00</b>
Rinnenelement mit Gefälle⌚	100	28.0/28.5	<b>169.00</b>
Rinnenelement mit Gefälle⌚	100	28.5/29.0	<b>169.00</b>
Rinnenelement mit Gefälle⌚	100	29.0/29.5	<b>169.00</b>
Rinnenelement mit Gefälle⌚	100	29.5/30.0	<b>169.00</b>
Rinnenelement mit Gefälle⌚	100	30.0/30.5	<b>169.00</b>
Rinnenelement mit Gefälle⌚	100	30.5/31.0	<b>169.00</b>
Rinnenelement mit Gefälle⌚	100	31.0/31.5	<b>169.00</b>
Rinnenelement mit Gefälle⌚	100	31.5/32.0	<b>169.00</b>
Rinnenelement mit Gefälle⌚	100	32.0/32.5	<b>169.00</b>
Rinnenelement mit Gefälle⌚	100	32.5/33.0	<b>169.00</b>

### Betonrinne BGU-Z, NW 200 mit Auslauf

Entwässerungsrinne mit einbetonierten Gusszargen, mit Schnellverschluss-System oder verschraubbar, Baubreite 26 cm  
Klasse A15 – E 600



	Länge cm	Höhe cm	CHF/Stk
Rinnenelement ohne Gefälle⌚	100	28.0	<b>187.00</b>
Rinnenelement ohne Gefälle⌚	100	30.5	<b>187.00</b>
Rinnenelement ohne Gefälle⌚	100	33.0	<b>187.00</b>

### Einlaufkasten BGU-Z, NW 200

Einlaufkasten mit einbetonierten Gusszargen, mit Schnellverschluss-System oder verschraubbar, Baubreite 26 cm  
Klasse A15 – E 600



	Länge cm	Höhe cm	CHF/Stk
inkl. Rohrdurchführung⌚	50	74	<b>337.00</b>

### Stirnwand BGU-Z, NW 200

	CHF/Stk
geschlossen⌚	<b>33.00</b>
mit Stützen DN 200 mm⌚	<b>64.00</b>



### Gussrost BGU-Z, NW 200

	Länge cm	CHF/Stk
Klasse D 400, mit Schnellverschluss⌚	50	<b>83.00</b>
Klasse E 600 – Längsstabrost, inkl. Schrauben⌚	50	<b>95.00</b>





## Wyss Norm-Schachtböden

Typ	Schachtgrösse	Höhe in mm	Mittellrinne in mm	Seitenanschluss in mm	Kg/Stk	CHF/Stk
1	DN 60 cm	540	100 – 200	Ohne	400	<b>460.00</b>
2-9	DN 60 cm	540	100	100	350	<b>570.00</b>
2-9	DN 60 cm	540	125	100 / 125	350	<b>570.00</b>
2-9	DN 60 cm	540	150	125 / 150	350	<b>570.00</b>
2+3+9	DN 60 cm	540	200	200	360	<b>570.00</b>
10-13	DN 60 cm	540	125	Ohne	430	<b>570.00</b>
10-13	DN 60 cm	540	150	Ohne	430	<b>570.00</b>
1	DN 80 cm	540	100 – 300	Ohne	730	<b>520.00</b>
2 – 9	DN 80 cm	540	125	125	560	<b>600.00</b>
2 – 9	DN 80 cm	540	150	125 / 150	610	<b>600.00</b>
2 – 9	DN 80 cm	540	200	150 / 200	570	<b>600.00</b>
2 – 9	DN 80 cm	540	250	200 / 250	560	<b>600.00</b>
2+3+9	DN 80 cm	540	300	200	550	<b>600.00</b>
10-13	DN 80 cm	540	150	Ohne	950	<b>600.00</b>
10-13	DN 80 cm	540	200	Ohne	930	<b>600.00</b>
1	DN 100 cm	540	125 – 300	Ohne	1170	<b>665.00</b>
2 – 9	DN 100 cm	540	150	150	1000	<b>755.00</b>
2 – 9	DN 100 cm	540	200	150 / 200	950	<b>755.00</b>
2 – 9	DN 100 cm	540	250	200 / 250	850	<b>755.00</b>
2 – 9	DN 100 cm	540	300	200	1050	<b>755.00</b>
10-13	DN 100 cm	540	150	Ohne	1300	<b>755.00</b>
10-13	DN 100 cm	540	200	Ohne	1270	<b>755.00</b>
10-13	DN 100 cm	540	250	Ohne	1230	<b>755.00</b>

## ACO Sanierungsschachtboden, Polymerbeton

Typ	Schachtgrösse	Höhe in mm	Mittellrinne in mm	Seitenanschluss 45° in mm	Kg/Stk	CHF/Stk
9	DN 60 cm	265	125	125	61	<b>475.00</b>
9	DN 60 cm	305	150	150	67	<b>485.00</b>





<b>Betonrohr bis DN 125 cm</b>			
Nennweite in cm	Baulänge	Kg/Stk	CHF/Stk
DN 10	25 cm	8	<b>32.10.</b>
DN 10	50 cm	15	<b>32.10.</b>
DN 10	100 cm	30	<b>33.00.</b>
DN 15	25 cm	10	<b>34.10</b>
DN 15	50 cm	22	<b>34.10</b>
DN 15	100 cm	43	<b>43.40</b>
DN 20	25 cm	14	<b>39.40</b>
DN 20	50 cm	26	<b>39.40</b>
DN 20	100 cm	57	<b>51.00</b>
DN 25	25 cm	18	<b>45.40</b>
DN 25	50 cm	36	<b>45.40</b>
DN 25	100 cm	72	<b>60.00</b>
DN 30	25 cm	25	<b>60.00</b>
DN 30	50 cm	58	<b>60.00</b>
DN 30	100 cm	110	<b>79.00</b>
DN 40	10 cm	19	<b>88.00</b>
DN 40	15 cm	26	<b>88.00</b>
DN 40	20 cm	37	<b>88.00</b>
DN 40	25 cm	45	<b>88.00</b>
DN 40	30 cm	53	<b>88.00</b>
DN 40	50 cm	90	<b>88.00</b>
DN 40	100 cm	178	<b>112.00</b>
DN 50	10 cm	29	<b>103.00</b>
DN 50	15 cm	43	<b>103.00</b>
DN 50	20 cm	54	<b>103.00</b>
DN 50	25 cm	72	<b>103.00</b>
DN 50	30 cm	76	<b>103.00</b>
DN 50	50 cm	142	<b>103.00</b>
DN 50	100 cm	284	<b>148.00</b>
DN 60	10 cm	36	<b>124.00</b>
DN 60	15 cm	55	<b>124.00</b>
DN 60	20 cm	73	<b>124.00</b>
DN 60	25 cm	91	<b>124.00</b>
DN 60	30 cm	104	<b>124.00</b>
DN 60	40 cm	141	<b>162.00</b>
DN 60	50 cm	170	<b>124.00</b>
DN 60	75 cm	246	<b>183.00</b>
DN 60	100 cm	345	<b>183.00</b>



<b>Betonrohr bis DN 125 cm</b>			
Nennweite in cm	Baulänge	Kg/Stk	CHF/Stk
DN 70	10 cm	42	<b>147.00</b>
DN 70	15 cm	63	<b>147.00</b>
DN 70	20 cm	84	<b>147.00</b>
DN 70	25 cm	105	<b>147.00</b>
DN 70	30 cm	126	<b>147.00</b>
DN 70	50 cm	210	<b>147.00</b>
DN 70	100 cm	420	<b>212.00</b>
DN 80	10 cm	58	<b>185.00</b>
DN 80	15 cm	86	<b>185.00</b>
DN 80	20 cm	115	<b>185.00</b>
DN 80	25 cm	144	<b>185.00</b>
DN 80	30 cm	167	<b>185.00</b>
DN 80	40 cm	222	<b>239.00</b>
DN 80	50 cm	280	<b>185.00</b>
DN 80	75 cm	406	<b>259.00</b>
DN 80	100 cm	555	<b>259.00</b>
DN 100	10 cm	87	<b>274.00</b>
DN 100	15 cm	130	<b>274.00</b>
DN 100	20 cm	174	<b>274.00</b>
DN 100	25 cm	217	<b>274.00</b>
DN 100	30 cm	258	<b>274.00</b>
DN 100	50 cm	430	<b>274.00</b>
DN 100	75 cm	645	<b>392.00</b>
DN 100	100 cm	860	<b>392.00</b>
DN 125	20 cm	203	<b>429.00</b>
DN 125	25 cm	262	<b>429.00</b>
DN 125	50 cm	525	<b>429.00</b>
DN 125	75 cm	762	<b>555.00</b>
DN 125	100 cm	1050	<b>555.00</b>

### Transportzuschläge für Betonwaren ab Werk:

0 - 4 To	<b>Fr. 225.00</b>
4 - 8 To	<b>Fr. 160.00</b>
8 - 11 To	<b>Fr. 105.00</b>
ab - 11 To	<b>franko</b>

Falls Baustellen-Zufahrt mit Anhänger nicht möglich, wird der Umlad berechnet

**Betonrohr ab DN 150 cm**

Nennweite in cm	Baulänge	Kg/Stk	CHF/Stk
DN 150	25 cm	305	<b>505.00</b>
DN 150	50 cm	615	<b>570.00</b>
DN 150	75 cm	893	<b>745.00</b>
DN 150	100 cm	1200	<b>770.00</b>
DN 200	25 cm	475	<b>540.00</b>
DN 200	50 cm	950	<b>790.00</b>
DN 200	75 cm	1425	<b>1080.00</b>
DN 200	100 cm	1900	<b>1190.00</b>
DN 250	50 cm	1200	<b>990.00</b>
DN 250	75 cm	1800	<b>1390.00</b>
DN 300	50 cm	1430	<b>1500.00</b>
DN 300	75 cm	2145	<b>1830.00</b>



**Beton – Sickerschächte bis DN 125 cm**

Nennweite in cm	Baulänge	Kg/Stk	CHF/Stk
DN 60	100 cm	303	<b>306.00</b>
DN 80	100 cm	525	<b>438.00</b>
DN 100	100 cm	802	<b>675.00</b>
DN 125	100 cm	1010	<b>860.00</b>



**Beton – Sickerschächte ab DN 150 cm**

Nennweite in cm	Baulänge	Kg/Stk	CHF/Stk
DN 150	100 cm	1175	<b>1290.00</b>
DN 200	100 cm	1800	<b>2050.00</b>



**Betonrohr mit Boden bis DN 125 cm**

Nennweite in cm	Baulänge	Kg/Stk	CHF/Stk
DN 30	105 cm	115	<b>116.00</b>
DN 30	55 cm	66	<b>111.00</b>
DN 40	105 cm	202	<b>171.00</b>
DN 40	55 cm	108	<b>155.00</b>
DN 50	105 cm	323	<b>225.00</b>
DN 50	55 cm	182	<b>204.00</b>
DN 60	105 cm	407	<b>289.00</b>
DN 60	55 cm	227	<b>239.00</b>



**Dachwasserschacht**

Typ Creabeton, Einlauf oben  
inkl. Deckel, Tauchbogen und Schachtfutter 10 cm

Nennweite in cm	Höhe	Kg/Stk	CHF/Stk
DN 30	65 cm	91	<b>284.00</b>



## Betonrohr mit Boden bis DN 125 cm

Nennweite in cm	Baulänge	Kg/Stk	CHF/Stk
DN 70	105 cm	460	<b>341.00</b>
DN 70	55 cm	270	<b>282.00</b>
DN 80	105 cm	692	<b>427.00</b>
DN 80	55 cm	370	<b>361.00</b>
DN 100	105 cm	1015	<b>640.00</b>
DN 100	55 cm	600	<b>490.00</b>
DN 125	105 cm	1353	<b>870.00</b>
DN 125	55 cm	790	<b>740.00</b>



## Betonrohr mit Boden ab DN 150 cm

Nennweite in cm	Baulänge	Kg/Stk	CHF/Stk
DN 150	55 cm	995	<b>905.00</b>
DN 150	105 cm	1719	<b>1200.00</b>
DN 200	55 cm	1700	<b>1290.00</b>
DN 200	105 cm	2650	<b>1760.00</b>
DN 250	55 cm	2465	<b>1800.00</b>



## Betonrohr oval

Nennweite in cm	Höhe	Kg/Stk	CHF/Stk
90/110	25 cm	190	<b>322.00</b>
90/110	50 cm	363	<b>364.00</b>
90/110	75 cm	600	<b>454.00</b>
90/110	100 cm	800	<b>560.00</b>
120/150	25 cm	271	<b>310.00</b>
120/150	50 cm	554	<b>485.00</b>
120/150	100 cm	1143	<b>755.00</b>



## Konus Schachtaufsätze, exzentrisch

Nennweite in cm	Höhe	Kg/Stk	CHF/Stk
60/ 80	50 cm	255	<b>271.00</b>
60/ 80	65 cm	320	<b>271.00</b>
60/ 80	100 cm	513	<b>294.00</b>
60/100	50 cm	430	<b>377.00</b>
60/100	65 cm	463	<b>377.00</b>
60/100	100 cm	750	<b>585.00</b>
60/125	65 cm	680	<b>590.00</b>
60/150	100 cm	1134	<b>940.00</b>





**Konus Schachtaufsätze, zentrisch**

Nennweite in cm	Höhe	Kg/Stk	CHF/Stk
60/ 70	50 cm	184	<b>301.00</b>
60/ 80	50 cm	250	<b>280.00</b>
60/100	50 cm	370	<b>375.00</b>
60/125	50 cm	375	<b>535.00</b>
60/125	65 cm	495	<b>535.00</b>

**Konus Schachtaufsätze, oval Einstieg DN 60 cm**

Nennweite in cm	Höhe	Kg/Stk	CHF/Stk
90/110 Einstieg Schmalseite	50 cm	361	<b>520.00</b>
90/110 Einstieg Schmalseite	100 cm	790	<b>710.00</b>
90/110 Zentrisch	100 cm	723	<b>710.00</b>
90/110 Einstieg Breitseite	60 cm	393	<b>520.00</b>
90/110 Einstieg Breitseite	100 cm	655	<b>710.00</b>
120/150 Einstieg Schmalseite	100 cm	1050	<b>965.00</b>

**Betonrohr Halbschale, ohne Falz, ohne Fuss**

Nennweite in cm	Baulänge	Kg/Stk	CHF/Stk
DN 10	100 cm	14	<b>44.20</b>
DN 15	100 cm	20	<b>51.00</b>
DN 20	100 cm	27	<b>66.00</b>
DN 25	100 cm	40	<b>70.00</b>
DN 30	50 cm	25	<b>75.00</b>
DN 30	100 cm	50	<b>89.00</b>
DN 40	50 cm	42	<b>106.00</b>
DN 40	100 cm	80	<b>122.00</b>
DN 50	50 cm	63	<b>141.00</b>
DN 50	100 cm	124	<b>178.00</b>
DN 60	50 cm	88	<b>187.00</b>
DN 60	100 cm	155	<b>238.00</b>
DN 80	50 cm	127	<b>273.00</b>
DN 80	100 cm	278	<b>329.00</b>
DN 100	50 cm	197	<b>367.00</b>
DN 100	100 cm	417	<b>457.00</b>

**Gitterrost verzinkt zu Betonrohr Halbschale**

Nennweite in cm	MW	CHF/Stk
DN 30	30/30	<b>60.00</b>
DN 40	30/30	<b>73.00</b>
DN 50	30/30	<b>94.00</b>
DN 60	30/30	<b>116.00</b>
DN 80	30/30	<b>172.00</b>
DN 100	30/30	<b>210.00</b>



**Lichtschächte armiert**

Tiefe innen	Länge innen	Höhe	Gewicht	CHF/Stk
60 cm	80 cm	10 cm	30 Kg	<b>324.00</b>
60 cm	80 cm	12 cm	36 Kg	<b>324.00</b>
60 cm	80 cm	14 cm	43 Kg	<b>324.00</b>
60 cm	80 cm	16 cm	53 Kg	<b>324.00</b>
60 cm	80 cm	18 cm	60 Kg	<b>324.00</b>
60 cm	80 cm	20 cm	64 Kg	<b>227.00</b>
60 cm	80 cm	50 cm	175 Kg	<b>247.00</b>
60 cm	80 cm	75 cm	259 Kg	<b>270.00</b>
60 cm	80 cm	100 cm	344 Kg	<b>356.00</b>
60 cm	80 cm	125 cm	430 Kg	<b>415.00</b>
60 cm	80 cm	150 cm	516 Kg	<b>482.00</b>
60 cm	80 cm	200 cm	677 Kg	<b>645.00</b>
60 cm	100 cm	10 cm	34 Kg	<b>337.00</b>
60 cm	100 cm	12 cm	40 Kg	<b>337.00</b>
60 cm	100 cm	14 cm	48 Kg	<b>337.00</b>
60 cm	100 cm	16 cm	59 Kg	<b>337.00</b>
60 cm	100 cm	18 cm	66 Kg	<b>337.00</b>
60 cm	100 cm	20 cm	72 Kg	<b>245.00</b>
60 cm	100 cm	50 cm	179 Kg	<b>268.00</b>
60 cm	100 cm	75 cm	272 Kg	<b>302.00</b>
60 cm	100 cm	100 cm	365 Kg	<b>416.00</b>
60 cm	100 cm	125 cm	456 Kg	<b>457.00</b>
60 cm	100 cm	150 cm	546 Kg	<b>570.00</b>
60 cm	100 cm	200 cm	740 Kg	<b>725.00</b>
60 cm	120 cm	10 cm	38 Kg	<b>362.00</b>
60 cm	120 cm	12 cm	45 Kg	<b>362.00</b>
60 cm	120 cm	14 cm	54 Kg	<b>362.00</b>
60 cm	120 cm	16 cm	65 Kg	<b>362.00</b>
60 cm	120 cm	18 cm	77 Kg	<b>362.00</b>
60 cm	120 cm	20 cm	80 Kg	<b>271.00</b>
60 cm	120 cm	50 cm	200 Kg	<b>290.00</b>
60 cm	120 cm	75 cm	296 Kg	<b>338.00</b>
60 cm	120 cm	100 cm	391 Kg	<b>441.00</b>
60 cm	120 cm	125 cm	516 Kg	<b>495.00</b>
60 cm	120 cm	150 cm	590 Kg	<b>650.00</b>
60 cm	120 cm	200 cm	816 Kg	<b>850.00</b>
60 cm	140 cm	10 cm	39 Kg	<b>398.00</b>
60 cm	140 cm	12 cm	46 Kg	<b>398.00</b>
60 cm	140 cm	14 cm	56 Kg	<b>398.00</b>
60 cm	140 cm	16 cm	67 Kg	<b>398.00</b>
60 cm	140 cm	18 cm	80 Kg	<b>398.00</b>
60 cm	140 cm	20 cm	89 Kg	<b>307.00</b>
60 cm	140 cm	50 cm	220 Kg	<b>307.00</b>
60 cm	140 cm	75 cm	327 Kg	<b>366.00</b>
60 cm	140 cm	100 cm	435 Kg	<b>480.00</b>
60 cm	140 cm	125 cm	544 Kg	<b>545.00</b>
60 cm	140 cm	150 cm	653 Kg	<b>710.00</b>



<b>Lichtschächte armiert</b>					
Tiefe innen	Länge innen	Höhe	Gewicht	CHF/Stk	
60 cm	170 cm	20 cm	110 Kg	<b>361.00</b>	
60 cm	170 cm	50 cm	275 Kg	<b>361.00</b>	
60 cm	170 cm	100 cm	565 Kg	<b>540.00</b>	
60 cm	170 cm	125 cm	705 Kg	<b>625.00</b>	
60 cm	170 cm	150 cm	850 Kg	<b>810.00</b>	
60 cm	190 cm	20 cm	135 Kg	<b>398.00</b>	
60 cm	190 cm	50 cm	335 Kg	<b>398.00</b>	
60 cm	190 cm	100 cm	650 Kg	<b>595.00</b>	
60 cm	190 cm	125 cm	755 Kg	<b>830.00</b>	
60 cm	190 cm	150 cm	970 Kg	<b>900.00</b>	
70 cm	80 cm	20 cm	70 Kg	<b>339.00</b>	
70 cm	80 cm	100 cm	353 Kg	<b>505.00</b>	
70 cm	80 cm	125 cm	440 Kg	<b>555.00</b>	
70 cm	80 cm	150 cm	530 Kg	<b>590.00</b>	
70 cm	100 cm	20 cm	75 Kg	<b>353.00</b>	
70 cm	100 cm	100 cm	390 Kg	<b>495.00</b>	
70 cm	100 cm	125 cm	485 Kg	<b>580.00</b>	
70 cm	100 cm	150 cm	585 Kg	<b>650.00</b>	
70 cm	120 cm	20 cm	85 Kg	<b>354.00</b>	
70 cm	120 cm	100 cm	424 Kg	<b>550.00</b>	
70 cm	120 cm	125 cm	530 Kg	<b>600.00</b>	
70 cm	120 cm	150 cm	635 Kg	<b>755.00</b>	
80 cm	80 cm	20 cm	70	<b>339.00</b>	
80 cm	80 cm	100 cm	353	<b>470.00</b>	
80 cm	80 cm	125 cm	440	<b>555.00</b>	
80 cm	80 cm	150 cm	530	<b>645.00</b>	
80 cm	100 cm	20 cm	75	<b>346.00</b>	
80 cm	100 cm	100 cm	390	<b>570.00</b>	
80 cm	100 cm	125 cm	485	<b>625.00</b>	
80 cm	100 cm	150 cm	585	<b>725.00</b>	
80 cm	120 cm	20 cm	85	<b>381.00</b>	
80 cm	120 cm	100 cm	424	<b>610.00</b>	
80 cm	120 cm	125 cm	530	<b>650.00</b>	
80 cm	120 cm	150 cm	635	<b>815.00</b>	
80 cm	120 cm	200 cm	900	<b>910.00</b>	
80 cm	210 cm	20 cm	180	<b>480.00</b>	
80 cm	210 cm	50 cm	445	<b>615.00</b>	
80 cm	210 cm	100 cm	890	<b>810.00</b>	
80 cm	210 cm	150 cm	1335	<b>1210.00</b>	

## Notausstieg Lichtschächte 8 cm armiert, bis 1 bar

Tiefe innen	Länge innen	Höhe	Gewicht	CHF/Stk
60 cm	80 cm	25 cm	80 Kg	<b>414.00</b>
60 cm	80 cm	50 cm	200 Kg	<b>414.00</b>
60 cm	80 cm	75 cm	392 Kg	<b>510.00</b>
60 cm	80 cm	125 cm	654 Kg	<b>715.00</b>
60 cm	80 cm	150 cm	770 Kg	<b>810.00</b>
60 cm	80 cm	175 cm	941 Kg	<b>900.00</b>
60 cm	80 cm	200 cm	1046 Kg	<b>970.00</b>
70 cm	80 cm	20 cm	90 Kg	<b>400.00</b>
70 cm	80 cm	50 cm	220 Kg	<b>417.00</b>
70 cm	80 cm	130 cm	580 Kg	<b>715.00</b>
70 cm	80 cm	150 cm	670 Kg	<b>845.00</b>
70 cm	80 cm	180 cm	800 Kg	<b>990.00</b>



## Gitterrost verzinkt zu Lichtschächten

MW 33/22 mm oder 30/30 mm	CHF/Stk
830 mm x 510 mm	<b>121.00</b>
830 mm x 610 mm	<b>121.00</b>
830 mm x 710 mm	<b>137.00</b>
830 mm x 810 mm	<b>137.00</b>
1030 mm x 510 mm	<b>133.00</b>
1030 mm x 610 mm	<b>133.00</b>
1030 mm x 710 mm	<b>153.00</b>
1030 mm x 810 mm	<b>153.00</b>
1230 mm x 510 mm	<b>164.00</b>
1230 mm x 610 mm	<b>164.00</b>
1230 mm x 710 mm	<b>185.00</b>
1230 mm x 810 mm	<b>185.00</b>
1430 mm x 510 mm	<b>189.00</b>
1430 mm x 610 mm	<b>189.00</b>
1730 mm x 510 mm	<b>237.00</b>
1730 mm x 610 mm	<b>237.00</b>
1930 mm x 510 mm	<b>284.00</b>
1930 mm x 610 mm	<b>284.00</b>
2170 mm x 810 mm	<b>349.00</b>

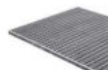

## Gitterrost verzinkt zu Notausstieg – Lichtschächte

MW 33/22 mm	CHF/Stk
850 mm x 625 mm	<b>125.00</b>
880 mm x 730 mm	<b>140.00</b>

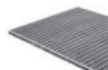

**Lichtschacht Aufhängungen**

	Stärke Aussen Isolation	CHF/Paar
Befestigungswinkel	Ohne	<b>56.00</b>
Befestigungswinkel für LS 210 cm	Ohne + 6 – 10 cm	<b>138.00</b>
Befestigungswinkel bei Isolation	6 – 20 cm	<b>138.00</b>
Befestigungswinkel bei Isolation	18 – 30 cm	<b>215.00</b>

**Einbruchsicherungen für Lichtschächte**

	Länge	CHF/Paar
Einbruchsicherung für Gitterrost	28 cm	<b>29.80</b>

**Tankraumschacht**

Tiefe innen	Länge innen	Höhe	Gewicht	CHF/Stk
35 cm	40 cm	50 cm	60 Kg	<b>147.00</b>
35 cm	40 cm	100 cm	120 Kg	<b>227.00</b>

**Gitterrost feuerverzinkt**

	CHF/Stk
MW 33/33 mm	
340 mm x 320 mm	<b>80.00</b>

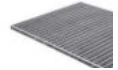
**Norm Schachtleitern Alu, mit gerillten Sprossen**

Inkl. Montagematerial	CHF/Stk
120 cm Lang	<b>260.00</b>
150 cm Lang	<b>195.00</b>
180 cm Lang	<b>222.00</b>
210 cm Lang	<b>248.00</b>
240 cm Lang	<b>421.00</b>
270 cm Lang	<b>454.00</b>
300 cm Lang	<b>505.00</b>
330 cm Lang	<b>590.00</b>
360 cm Lang	<b>625.00</b>
600 cm Lang	<b>695.00</b>

**Wolfa Leibungsfenster-Kipp**

Kippfenster, Typ ZO P ISO, Isolierverglasung 15 mm		CHF/Stk komplett
Grösse	Mauerstärke	
75.0 cm x 50.0 cm	20 / 25 cm	<b>286.00</b>
87.5 cm x 62.5 cm	20 / 25 cm	<b>323.00</b>
100.0 cm x 50.0 cm	20 / 25 cm	<b>339.00</b>
100.0 cm x 62.5 cm	20 / 25 cm	<b>365.00</b>
100.0 cm x 75.0 cm	20 / 25 cm	<b>395.00</b>
100.0 cm x 100.0 cm	20 / 25 cm	<b>443.00</b>
125.0 cm x 62.5 cm / 20 mm Isolierverglasung	20 / 25 cm	<b>474.00</b>
125.0 cm x 75.0 cm / 20 mm Isolierverglasung	20 / 25 cm	<b>527.00</b>



## Wolfa Leibungsfenster-Drehkipp

5-Kammer-Drehkipp-ausführung mit 3-fach Wärmeschutzverglasung **36 mm**

Typ ZO DK SWISS

Grösse	Mauerstärke	CHF/Stk komplett
75.0 cm x 50 cm Bandung links / rechts	20 / 25 cm	<b>443.00</b>
87.5 cm x 62.5 cm Bandung links / rechts	20 / 25 cm	<b>489.00</b>
100.0 cm x 62.5 cm Bandung links / rechts	20 / 25 cm	<b>515.00</b>
100.0 cm x 75.0 cm Bandung links / rechts	20 / 25 cm	<b>577.00</b>
100.0 cm x 100.0 cm Bandung links / rechts	20 / 25 cm	<b>663.00</b>
125.0 cm x 62.5 cm 2 flügelig	20 / 25 cm	<b>833.00</b>
125.0 cm x 75.0 cm 2 flügelig	20 / 25 cm	<b>939.00</b>
125.0 cm x 100.0 cm 2 flügelig	20 / 25 cm	<b>1019.00</b>
125.0 cm x 125.0 cm 2 flügelig	20 / 25 cm	<b>1090.00</b>

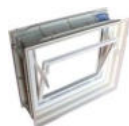

## Wolfa Mäusegitter

Typ ZO MG, Maschung verzinkt 10 x 10 mm

Grösse	CHF/Stk komplett
75.0 cm x 50.0 cm	<b>95.00</b>
87.5 cm x 62.5 cm	<b>109.00</b>
100.0 cm x 50.0 cm	<b>113.00</b>
100.0 cm x 62.5 cm	<b>126.00</b>
100.0 cm x 75.0 cm	<b>164.00</b>
100.0 cm x 100.0 cm	<b>203.00</b>
125.0 cm x 75.0 cm zweiteilige Ausführung	<b>206.00</b>
125.0 cm x 100.0 cm zweiteilige Ausführung	<b>234.00</b>
125.0 cm x 125.0 cm zweiteilige Ausführung	<b>286.00</b>



## Wolfa Insektenschutzgitter

Typ ZO IG, Federbolzen Befestigung, Gaze grau

Grösse	CHF/Stk komplett
75.0 cm x 50.0 cm	<b>189.00</b>
87.5 cm x 62.5 cm	<b>226.00</b>
100.0 cm x 50.0 cm	<b>229.00</b>
100.0 cm x 62.5 cm	<b>233.00</b>
100.0 cm x 75.0 cm	<b>245.00</b>
100.0 cm x 100.0 cm	<b>264.00</b>
125.0 cm x 62.5 cm zweiteilige Ausführung	<b>387.00</b>
125.0 cm x 75.0 cm zweiteilige Ausführung	<b>437.00</b>
125.0 cm x 100.0 cm zweiteilige Ausführung	<b>470.00</b>
125.0 cm x 125.0 cm zweiteilige Ausführung	<b>516.00</b>



### Wolfa Mehrzweckfenster „Plus“

Ideal für Hobby- und Kellerräume, Garagen, Werkstätten, Industriegebäude usw.  
 Typ PE Kippausführung mit **5.5 mm** Einfachverglasung



Grösse aussen	CHF/Stk komplett
60.0 cm x 40.0 cm	<b>82.00</b>
60.0 cm x 50.0 cm	<b>85.00</b>
80.0 cm x 40.0 cm	<b>91.00</b>
70.0 cm x 50.0 cm	<b>95.00</b>
80.0 cm x 50.0 cm	<b>99.00</b>
80.0 cm x 60.0 cm	<b>106.00</b>
100.0 cm x 50.0 cm	<b>110.00</b>
100.0 cm x 60.0 cm	<b>120.00</b>
100.0 cm x 70.0 cm	<b>131.00</b>
100.0 cm x 80.0 cm	<b>140.00</b>
100.0 cm x 100.0 cm	<b>156.00</b>

### Wolfa Mehrzweckfenster „Plus“

Ideal für Hobby- und Kellerräume, Garagen, Werkstätten, Industriegebäude usw.  
 Typ P ISO Kippausführung mit **15 mm** Isolierverglasung



Grösse aussen	CHF/Stk komplett
60.0 cm x 40.0 cm	<b>114.00</b>
60.0 cm x 50.0 cm	<b>122.00</b>
80.0 cm x 40.0 cm	<b>128.00</b>
70.0 cm x 50.0 cm	<b>130.00</b>
80.0 cm x 50.0 cm	<b>143.00</b>
80.0 cm x 60.0 cm	<b>152.00</b>
100.0 cm x 50.0 cm	<b>170.00</b>
100.0 cm x 60.0 cm	<b>185.00</b>
100.0 cm x 70.0 cm	<b>207.00</b>
100.0 cm x 80.0 cm	<b>218.00</b>
100.0 cm x 100.0 cm	<b>250.00</b>

Farbe braun + 7 % Aufpreis





07

# Gartenbauartikel

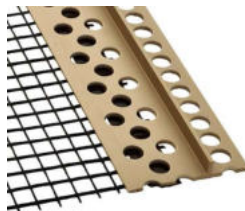

**PARCO STANDARD grau, Gehwegplatte, gefast**91 kg/m<sup>2</sup>

Format	Dicke	Stk/Pal.	CHF/m <sup>2</sup>
25 cm x 50 cm	4 cm	84	<b>36.70</b>
50 cm x 50 cm	4 cm	56	<b>35.00</b>
40 cm x 40 cm	4 cm	56	<b>36.10</b>
50 cm x 75 cm	4 cm	28	<b>36.70</b>

**PARCO SELECTION grau, Gehwegplatte, gefast**91 kg/m<sup>2</sup>

Format	Dicke	Stk/Pal.	CHF/m <sup>2</sup>
25 cm x 50 cm	4 cm	84	<b>41.80</b>
50 cm x 50 cm	4 cm	56	<b>40.30</b>
40 cm x 40 cm	4 cm	56	<b>41.30</b>
50 cm x 75 cm	4 cm	28	<b>41.80</b>

**PARCO FINA grau, Gehwegplatte, gestrahlt, gefast**91 kg/m<sup>2</sup>

Format	Dicke	Stk/Pal.	CHF/m <sup>2</sup>
50 cm x 50 cm	4 cm	56	<b>45.30</b>
40 cm x 40 cm	4 cm	56	<b>46.10</b>
60 cm x 40 cm	4 cm	56	<b>44.50</b>

**Gehwegplatte-Waschbeton 6-12mm Sarina grau**87 kg/m<sup>2</sup>

Format	Dicke	Stk/Pal.	CHF/m <sup>2</sup>
50 cm x 50 cm	4 cm	56	<b>47.10</b>
40 cm x 40 cm	4 cm	56	<b>48.00</b>
60 cm x 40 cm	4 cm	56	<b>46.70</b>



**FINALGO Vakuum Gehwegplatten, gefast, gestrahlt, grau**2.2 cm = 56 kg/m<sup>2</sup>3 cm = 75 kg/m<sup>2</sup>4 cm = 100 kg/m<sup>2</sup>

Format	Dicke	Stk/Pal.	CHF/m <sup>2</sup> ab Werk
40 cm x 40 cm	2.2 cm	96	<b>39.20</b>
50 cm x 50 cm	2.2 cm	96	<b>39.20</b>
40 cm x 40 cm	3.0 cm	68	<b>35.40</b>
50 cm x 25 cm	3.0 cm	102	<b>39.00</b>
50 cm x 50 cm	3.0 cm	68	<b>33.70</b>
60 cm x 40 cm	3.0 cm	68	<b>35.40</b>
40 cm x 40 cm	4.0 cm	50	<b>35.40</b>
50 cm x 25 cm	4.0 cm	78	<b>39.00</b>
50 cm x 50 cm	4.0 cm	50	<b>33.70</b>
60 cm x 40 cm	4.0 cm	50	<b>35.30</b>
60 cm x 60 cm	4.0 cm	30	<b>38.10</b>
75 cm x 50 cm	4.0 cm	26	<b>38.10</b>
80 cm x 40 cm	4.0 cm	26	<b>38.10</b>
100 cm x 50 cm	4.0 cm	25	<b>38.10</b>

**FINESSA LIGHT Gehwegplatten, gefast gestrahlt**56 kg/m<sup>2</sup>

Format	Dicke	Stk/Pal.	CHF/m <sup>2</sup>
50 cm x 50 cm Farbe grau	2.3 cm	72	<b>42.70</b>
50 cm x 50 cm Farbe beige	2.3 cm	72	<b>48.80</b>
50 cm x 50 cm Farbe grafit	2.3 cm	72	<b>55.00</b>

**FINESSA Gehwegplatten, gefast gestrahlt**75 kg/m<sup>2</sup>

Format	Dicke	Stk/Pal.	CHF/m <sup>2</sup>
50 cm x 50 cm Farbe grau	2.9 cm	72	<b>35.10</b>
50 cm x 50 cm Farbe beige	2.9 cm	72	<b>41.70</b>
50 cm x 50 cm Farbe grafit	2.9 cm	72	<b>47.80</b>
60 cm x 40 cm Farbe grau	2.9 cm	72	<b>36.60</b>
60 cm x 40 cm Farbe beige	2.9 cm	72	<b>46.70</b>
60 cm x 40 cm Farbe grafit	2.9 cm	72	<b>53.00</b>

**Residenza Gehwegplatten gefast, gestrahlt, imprägniert**90 Kg/m<sup>2</sup>

Format	Dicke	Stk/Pal.	CHF/m <sup>2</sup>
50 cm x 50 cm Leventina grau	4.0 cm	56	<b>72.00</b>
40 cm x 40 cm Leventina grau	4.0 cm	56	<b>72.00</b>
60 cm x 40 cm Leventina grau	4.0 cm	56	<b>72.00</b>
50 cm x 50 cm Grischuna grau anthrazit	4.0 cm	56	<b>72.00</b>
40 cm x 40 cm Grischuna grau anthrazit	4.0 cm	56	<b>72.00</b>
60 cm x 40 cm Grischuna grau anthrazit	4.0 cm	56	<b>72.00</b>
50 cm x 50 cm Cremon gelb	4.0 cm	56	<b>72.00</b>
40 cm x 40 cm Cremon gelb	4.0 cm	56	<b>72.00</b>
60 cm x 40 cm Cremon gelb	4.0 cm	56	<b>72.00</b>

**PARADISO Gehwegplatten gefast, gestrahlt, imprägniert**90 Kg/m<sup>2</sup>

Format	Dicke	Stk/Pal.	CHF/m <sup>2</sup>
50 cm x 50 cm champagne (beige)	4.0 cm	56	<b>49.00</b>
40 cm x 40 cm champagne (beige)	4.0 cm	56	<b>49.00</b>
60 cm x 40 cm champagne (beige)	4.0 cm	56	<b>49.00</b>
50 cm x 50 cm ocker	4.0 cm	56	<b>49.00</b>
40 cm x 40 cm ocker	4.0 cm	56	<b>49.00</b>
60 cm x 40 cm ocker	4.0 cm	56	<b>49.00</b>
50 cm x 50 cm grafit (anthrazit)	4.0 cm	56	<b>49.00</b>
40 cm x 40 cm grafit (anthrazit)	4.0 cm	56	<b>49.00</b>
60 cm x 40 cm grafit (anthrazit)	4.0 cm	56	<b>49.00</b>
50 cm x 50 cm argento (grau)	4.0 cm	56	<b>45.00</b>
40 cm x 40 cm argento (grau)	4.0 cm	56	<b>45.00</b>
60 cm x 40 cm argento (grau)	4.0 cm	56	<b>45.00</b>

**Weitere Informationen**

Die Längen und Breiten sind Nennmasse, die Fugenbreite ist nicht miteinberechnet.

Gartenplatten in kleineren Formaten werden auf Anfrage zugeschnitten. Diese Gartenplatten eignen sich auch für Flachdächer, Terrassen, Balkone usw. mit geringer Belastung.

Für ein klares Fugenbild, verbesserte Entwässerung und weniger Ausblühungen müssen die Gartenplatten mit einem minimalen Fugenabstand von 3 mm verlegt werden.

**CLASSIC Pflastersteine**

mit Nocken, gefast, grau



Grösse	Stärke	Stk/m <sup>2</sup>	Kg/m <sup>2</sup>	m <sup>2</sup> /Pal	CHF/m <sup>2</sup>
10 / 10	6 cm	100	135 Kg	9.6	<b>33.00</b>
10 / 20	6 cm	50	135 Kg	9.6	<b>33.00</b>
20 / 20	6 cm	25	135 Kg	9.6	<b>33.00</b>
Farbzuschlag					<b>5</b>

**CARENA Pflastersteine**

mit Nocken, gefast, grau



Grösse	Stärke	Stk/m <sup>2</sup>	Kg/m <sup>2</sup>	m <sup>2</sup> /Pal	CHF/m <sup>2</sup>
12.5 / 12.5 cm	6 cm	64 Stk	129 Kg	8.42	<b>33.00</b>
25.0 / 12.5 cm	6 cm	32 Stk	129 Kg	9.39	<b>33.00</b>
25.0 / 25.0 cm	6 cm	16 Stk	129 Kg	9.38	<b>33.00</b>
Farbzuschlag für anthrazit und hellbraun					<b>5.00</b>
Farbzuschlag für juragelb					<b>12.20</b>
12.5 / 12.5 cm	8 cm	64 Stk	176 Kg	6.74	<b>40.70</b>
25.0 / 12.5 cm	8 cm	32 Stk	176 Kg	7.51	<b>40.70</b>
25.0 / 25.0 cm	8 cm	16 Stk	176 Kg	7.50	<b>40.70</b>
Farbzuschlag für anthrazit					<b>6.40</b>

**OMEGA Sechseck-Pflastersteine**

gefast, grau



Typ	Stärke	Stk/m <sup>2</sup>	Kg/m <sup>2</sup>	m <sup>2</sup> /Pal	CHF/m <sup>2</sup>
Normalstein	6 cm	18.5	135 Kg	8.11	<b>47.10</b>
Trapezstein	6 cm		135 Kg		<b>60.00</b>
Randstein	6 cm		135 Kg		<b>60.00</b>

**BETA-Verbundstein**

mit Nockenverbund gefast, grau



Typ	Stärke	Stk/m <sup>2</sup>	Kg/m <sup>2</sup>	m <sup>2</sup> /Pal	CHF/m <sup>2</sup>
Normalstein	6 cm	40	136 Kg	8.75	<b>36.00</b>
Randstein	6 cm		136 Kg		<b>46.70</b>
Halbrandstein	6 cm		136 Kg		<b>46.70</b>
Normalstein	8 cm	40	136 Kg	7.00	<b>44.10</b>
Randstein	8 cm		136 Kg		<b>61.00</b>
Halbrandstein	8 cm		136 Kg		<b>61.00</b>

**TEGULA Pflasterstein**

Kanten gebrochen

Typ	Stärke	Stk/m <sup>2</sup>	Kg/m <sup>2</sup>	m <sup>2</sup> /Pal	CHF/m <sup>2</sup>
8 / 8 grau	6 cm	157	139 Kg	6.42	<b>53.00</b>
11 / 11 grau	6 cm	83	140 Kg	8.43	<b>53.00</b>
11 / 8 grau	6 cm	114	139 Kg	7.89	<b>53.00</b>
16 / 11 grau	6 cm	57	140 Kg	8.60	<b>53.00</b>
22 / 16 grau	6 cm	29	143 Kg	8.62	<b>53.00</b>
8 / 8 anthrazit	6 cm	157	139 Kg	6.42	<b>61.00</b>
11 / 11 anthrazit	6 cm	83	140 Kg	8.43	<b>61.00</b>
11 / 8 anthrazit	6 cm	114	139 Kg	7.89	<b>61.00</b>
16 / 11 anthrazit	6 cm	57	140 Kg	8.60	<b>61.00</b>
22 / 16 anthrazit	6 cm	29	143 Kg	8.62	<b>61.00</b>
11 / 8 herbstlaub	6 cm	114	139 Kg	7.89	<b>61.00</b>
16 / 11 herbstlaub	6 cm	57	140 Kg	8.60	<b>61.00</b>
22 / 16 herbstlaub	6 cm	29	143 Kg	8.62	<b>61.00</b>
11 / 8 Portofino gelb-rot	6 cm	114	139 Kg	7.89	<b>67.00</b>
16 / 11 Portofino gelb-rot	6 cm	57	140 Kg	8.60	<b>67.00</b>
22 / 16 Portofino gelb-rot	6 cm	29	143 Kg	8.62	<b>67.00</b>
11 / 8 Solea gelb	6 cm	114	139 Kg	7.89	<b>67.00</b>
16 / 11 Solea gelb	6 cm	57	140 Kg	8.60	<b>67.00</b>
22 / 16 Solea gelb	6 cm	29	143 Kg	8.62	<b>67.00</b>
11 / 8 grau	8 cm	114	185 Kg	6.32	<b>58.00</b>
16 / 11 grau	8 cm	57	186 Kg	6.88	<b>58.00</b>
22 / 16 grau	8 cm	29	189 Kg	6.90	<b>58.00</b>
11 / 8 anthrazit	8 cm	114	185 Kg	6.32	<b>59.00</b>
16 / 11 anthrazit	8 cm	57	186 Kg	6.88	<b>59.00</b>
22 / 16 anthrazit	8 cm	29	189 Kg	6.90	<b>59.00</b>

**NOSTALIT Pflasterstein**

gefast

Typ	Stärke	Stk/m <sup>2</sup>	Kg/m <sup>2</sup>	m <sup>2</sup> /Pal	CHF/m <sup>2</sup>
12 / 18 grau grossstein	6 cm	47	129 Kg	8.94	<b>47.60</b>
12 / 12 grau mittelstein	6 cm	70	129 Kg	10.0	<b>47.60</b>
06 / 12 grau kleinstein	6 cm	139	129 Kg	6.91	<b>47.60</b>
24 / 18 grau gigantstein	6 cm	23	129 Kg	8.70	<b>47.60</b>
12 / 18 h.brau grossstein	6 cm	47	129 Kg	8.94	<b>52.00</b>
12 / 12 h.braun mittelstein	6 cm	70	129 Kg	10.0	<b>52.00</b>
06 / 12 h.braun kleinstein	6 cm	139	129 Kg	6.91	<b>52.00</b>



**CLASSIC Sickerstein**

mit Nocken, gefast



Grösse / Typ	Stärke	Stk/m <sup>2</sup>	Kg/m <sup>2</sup>	m <sup>2</sup> /Pal	CHF/m <sup>2</sup>
10 / 10 grau	6 cm	100	126 Kg	9.60	<b>35.30</b>
20 / 10 grau	6 cm	50	126 Kg	9.60	<b>35.30</b>
20 / 20 grau	6 cm	25	126 Kg	9.60	<b>35.30</b>

**CARENA Sickerstein**

mit Nocken, gefast



Grösse / Typ	Stärke	Stk/m <sup>2</sup>	Kg/m <sup>2</sup>	m <sup>2</sup> /Pal	CHF/m <sup>2</sup>
12.5 / 12.5 grau	6 cm	64	125 Kg	8.44	<b>35.30</b>
25 / 12.5 grau	6 cm	32	125 Kg	9.38	<b>35.30</b>
25 / 25 grau	6 cm	16	125 Kg	9.38	<b>35.30</b>
Farbzuschlag für anthrazit	6 cm				<b>4.40</b>
12.5 / 12.5 grau	8 cm	64	172 Kg	6.75	<b>45.00</b>
25 / 12.5 grau	8 cm	32	172 Kg	7.50	<b>45.00</b>
25 / 25 grau	8 cm	16	172 Kg	7.50	<b>45.00</b>
Farbzuschlag für anthrazit	8 cm				<b>7.00</b>

**CARENA Sickerstein fein**

mit Nocken, gefast



Grösse / Typ	Stärke	Stk/m <sup>2</sup>	Kg/m <sup>2</sup>	m <sup>2</sup> /Pal	CHF/m <sup>2</sup>
25 / 12.5 grau	6 cm	32	125 Kg	9.38	<b>37.10</b>
25 / 25 grau	6 cm	16	125 Kg	9.38	<b>37.10</b>
Farbzuschlag für anthrazit	6 cm				<b>4.60</b>
25 / 12.5 grau	8 cm	32	172 Kg	7.50	<b>47.30</b>
25 / 25 grau	8 cm	16	172 Kg	7.50	<b>47.30</b>
Farbzuschlag für anthrazit	8 cm				<b>7.70</b>

**CARENA SPLITT Oekostein**

mit Nocken, gefast



Grösse / Typ	Stärke	Stk/m <sup>2</sup>	Kg/m <sup>2</sup>	m <sup>2</sup> /Pal	CHF/m <sup>2</sup>
25 / 25 grau	8 cm	16	167 Kg	6.00	<b>47.80</b>
Farbzuschlag für anthrazit					<b>10.20</b>

**CARENA RASEN Oekostein**

mit Nocken, gefast



Grösse / Typ	Stärke	Stk/m <sup>2</sup>	Kg/m <sup>2</sup>	m <sup>2</sup> /Pal	CHF/m <sup>2</sup>
25 / 25 grau	8 cm	16	152 Kg	6.00	<b>46.40</b>
Farbzuschlag für anthrazit und hellbraun					<b>8.60</b>

**GRISON Rasengittersteine**

Grösse / Typ	Stärke	Kg/m <sup>2</sup>	m <sup>2</sup> /Pal	CHF/m <sup>2</sup> grau	CHF/m <sup>2</sup> porphy
Normalstein	8 cm	113 Kg	9.60	<b>35.90</b>	
Normalstein	10 cm	145 Kg	7.68	<b>39.50</b>	
Normalstein	12 cm	165 Kg	6.72	<b>46.70</b>	
Füllstein	8 cm			<b>1.50</b>	<b>1.60</b>
Füllstein	10 cm			<b>1.50</b>	<b>1.60</b>
Füllstein	12 cm			<b>1.50</b>	<b>1.60</b>

**Böschungsanker grau**

	CHF/Stk
L = 50 cm 11/4 cm	<b>17.30</b>

**Rasenkantenstein grau Typ Creabeton**

5 cm dick	Länge	Breite	CHF/Stk
Normalstein	33.3 cm	16 cm	<b>3.90</b>
Halbstein	16.7 cm	16 cm	<b>2.70</b>

**Rasenkantenstein grau**

5 cm dick	Länge	Breite	CHF/Stk
Normalstein	30 cm	15 cm	<b>3.20</b>





**Gummi-Stelzlager für Gehwegplatten**

10 mm dick	Stk/Krt	CHF/Stk offen	CHF/Stk Ab 1 Krt
12 cm rund 4/20 mm	60	<b>1.60</b>	<b>1.30</b>

**Fugen-Abstandhalter für Gehwegplatten**

1 Schenkel abbrechbar	Fugenbreite	Stk/Krt	CHF/Stk
20 mm hoch	3 mm	100	<b>0.25</b>

**Fugenkreuze**

1 Schenkel abbrechbar, 10 mm hoch	Fugenbreite	Stk/Sack	CHF/Stk
Typ X	3 mm	100	<b>0.35</b>

**WB Fugenprofil standard**

CrNi-Stahl 0.8 mm	Länge	lm/Bnd	CHF/Lm
18 mm breit	200 cm	24	<b>9.50</b>
20 mm hoch	200 cm	24	<b>10.90</b>
40 mm hoch	200 cm	24	<b>13.40</b>
60 mm hoch	200 cm	24	<b>13.40</b>

**WB Fugenprofil gebürstet**

CrNi-Stahl 1.0 mm	Länge	lm/Bnd	CHF/Lm
18 mm breit	200 cm	24	<b>10.50</b>
20 mm hoch	200 cm	24	<b>13.10</b>
40 mm hoch	200 cm	24	<b>15.30</b>
60 mm hoch	200 cm	24	<b>15.30</b>

**Steifix gerade**

50 lm/ Bund	CHF/Lm
75 mm x 25 mm / 2 lm Lang	<b>4.20</b>

**Steifix rund**

20 lm/ Bund	CHF/Lm
flexibel / 2 lm Lang	<b>6.20</b>

**Steifix netz dim. 10**

speziell für Feinsteinzeugplatten	CHF/Lm
50 lm/ Bund	<b>7.80</b>
75 mm x 10 mm / 2 lm Lang	

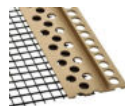
**Steifix Netz**

20 lm/ Bund	CHF/Lm
75 mm x 25 mm / 2 lm Lang	<b>7.30</b>



**PARCO Blockstufen**

grau, Besenstrichoptik

Höhe	Breite	Länge	Kg/Stk	CHF/Stk
15 cm	40 cm	50 cm	50 Kg	<b>42.50</b>
15 cm	40 cm	75 cm	80 Kg	<b>60.00</b>
15 cm	40 cm	100 cm	95 Kg	<b>70.00</b>
15 cm	40 cm	125 cm	106 Kg	<b>86.00</b>

**Eckelement PARCO**

grau, abgerieben

Höhe	Breite	Länge	Kg/Stk	CHF/Stk
15 cm	40 cm	li/re 40 cm	30	<b>123.00</b>

**PARCO Blockstufen**

grau, gestrahlt

Höhe	Breite	Länge	Kg/Stk	CHF/Stk
15 cm	40 cm	50 cm	50 Kg	<b>62.00</b>
15 cm	40 cm	75 cm	70 Kg	<b>83.00</b>
15 cm	40 cm	100 cm	95 Kg	<b>101.00</b>
15 cm	40 cm	125 cm	110 Kg	<b>122.00</b>
15 cm	40 cm	150 cm	143 Kg	<b>168.00</b>

**FROSTA LEGER Blockstufen**

grau, Besenstrich

Höhe	Breite	Länge	Kg/Stk	CHF/Stk
15 cm	40 cm	50 cm	37 Kg	<b>68.00</b>
15 cm	40 cm	75 cm	46 Kg	<b>74.00</b>
15 cm	40 cm	100 cm	61 Kg	<b>86.00</b>
15 cm	40 cm	125 cm	78 Kg	<b>101.00</b>
17 cm	40 cm	50 cm	40 Kg	<b>71.00</b>
17 cm	40 cm	75 cm	50 Kg	<b>78.00</b>
17 cm	40 cm	100 cm	65 Kg	<b>91.00</b>
17 cm	40 cm	125 cm	82 Kg	<b>108.00</b>





<b>PARADISO Blockstufen</b>					
gestrahlt					
Optik	Höhe	Breite	Länge	Kg/Stk	CHF/Stk
Champagne beige	15 cm	40 cm	50 cm	50 Kg	<b>93.00</b>
Champagne beige	15 cm	40 cm	75 cm	80 Kg	<b>140.00</b>
Champagne beige	15 cm	40 cm	100 cm	100 Kg	<b>159.00</b>
Champagne beige	15 cm	40 cm	120 cm	110 Kg	<b>192.00</b>
Champagne beige	15 cm	40 cm	150 cm	135 Kg	<b>240.00</b>
Ocker	15 cm	40 cm	50 cm	50 Kg	<b>93.00</b>
Ocker	15 cm	40 cm	75 cm	80 Kg	<b>140.00</b>
Ocker	15 cm	40 cm	100 cm	100 Kg	<b>159.00</b>
Ocker	15 cm	40 cm	120 cm	110 Kg	<b>192.00</b>
Ocker	15 cm	40 cm	150 cm	135 Kg	<b>240.00</b>
Grau argento	15 cm	40 cm	50 cm	50 Kg	<b>93.00</b>
Grau argento	15 cm	40 cm	75 cm	80 Kg	<b>140.00</b>
Grau argento	15 cm	40 cm	100 cm	100 Kg	<b>159.00</b>
Grau argento	15 cm	40 cm	120 cm	110 Kg	<b>192.00</b>
Grau argento	15 cm	40 cm	150 cm	135 Kg	<b>240.00</b>
Grafit anthrazith	15 cm	40 cm	50 cm	50 Kg	<b>93.00</b>
Grafit anthrazith	15 cm	40 cm	75 cm	80 Kg	<b>140.00</b>
Grafit anthrazith	15 cm	40 cm	100 cm	100 Kg	<b>159.00</b>
Grafit anthrazith	15 cm	40 cm	120 cm	110 Kg	<b>192.00</b>
Grafit anthrazith	15 cm	40 cm	150 cm	135 Kg	<b>240.00</b>
Champagne beige	17 cm	40 cm	50 cm	57 Kg	<b>104.00</b>
Champagne beige	17 cm	40 cm	75 cm	91 Kg	<b>150.00</b>
Champagne beige	17 cm	40 cm	100 cm	113 Kg	<b>170.00</b>
Champagne beige	17 cm	40 cm	120 cm	125 Kg	<b>203.00</b>
Champagne beige	17 cm	40 cm	150 cm	153 Kg	<b>250.00</b>
Ocker	17 cm	40 cm	50 cm	57 Kg	<b>104.00</b>
Ocker	17 cm	40 cm	75 cm	91 Kg	<b>150.00</b>
Ocker	17 cm	40 cm	100 cm	113 Kg	<b>170.00</b>
Ocker	17 cm	40 cm	120 cm	125 Kg	<b>203.00</b>
Ocker	17 cm	40 cm	150 cm	153 Kg	<b>250.00</b>
Grau argento	17 cm	40 cm	50 cm	57 Kg	<b>104.00</b>
Grau argento	17 cm	40 cm	75 cm	91 Kg	<b>150.00</b>
Grau argento	17 cm	40 cm	100 cm	113 Kg	<b>170.00</b>
Grau argento	17 cm	40 cm	120 cm	125 Kg	<b>203.00</b>
Grau argento	17 cm	40 cm	150 cm	153 Kg	<b>250.00</b>
Grafit anthrazith	17 cm	40 cm	50 cm	57 Kg	<b>104.00</b>
Grafit anthrazith	17 cm	40 cm	75 cm	91 Kg	<b>150.00</b>
Grafit anthrazith	17 cm	40 cm	100 cm	113 Kg	<b>170.00</b>
Grafit anthrazith	17 cm	40 cm	120 cm	125 Kg	<b>203.00</b>
Grafit anthrazith	17 cm	40 cm	150 cm	153 Kg	<b>250.00</b>

**Castello Blockstufen**

Waschbeton 6–12 mm, Sarina grau

Höhe	Breite	Länge	Kg/Stk	CHF/Stk
15 cm	40 cm	50 cm	55 Kg	<b>88.00</b>
15 cm	40 cm	75 cm	81 Kg	<b>100.00</b>
15 cm	40 cm	100 cm	95 Kg	<b>111.00</b>

**PARCO Winkelstufen**

abgerieben grau

Höhe	Breite	Länge	Kg/Stk	CHF/Stk
15 cm	40 cm	50 cm	30 Kg	<b>36.40</b>
15 cm	40 cm	75 cm	45 Kg	<b>57.00</b>
15 cm	40 cm	100 cm	60 Kg	<b>70.00</b>
15 cm	40 cm	120 cm	72 Kg	<b>83.00</b>
15 cm	40 cm	150 cm	90 Kg	<b>104.00</b>

**PARCO Winkelstufen**

gestrahlt grau

Höhe	Breite	Länge	Kg/Stk	CHF/Stk
15 cm	40 cm	50 cm	30 Kg	<b>59.00</b>
15 cm	40 cm	75 cm	45 Kg	<b>85.00</b>
15 cm	40 cm	100 cm	60 Kg	<b>101.00</b>
15 cm	40 cm	120 cm	72 Kg	<b>123.00</b>
15 cm	40 cm	150 cm	90 Kg	<b>169.00</b>

**CASTELLO Winkelstufe**

Waschbeton 6–12 mm, Sarina grau

Höhe	Breite	Länge	Kg/Stk	CHF/Stk
15 cm	40 cm	50 cm	32 Kg	<b>72.00</b>
15 cm	40 cm	75 cm	48 Kg	<b>89.00</b>
15 cm	40 cm	100 cm	64 Kg	<b>102.00</b>



**Stellplatten 2-seitig gefast grau**

Länge	Höhe	Dicke	Kg/Stk	CHF/Stk
100 cm	25 cm	6 cm	33 Kg	<b>15.40</b>
100 cm	30 cm	6 cm	40 Kg	<b>15.40</b>
100 cm	25 cm	8 cm	45 Kg	<b>17.40</b>
100 cm	30 cm	8 cm	54 Kg	<b>18.50</b>

**Finalgo Vakuum Stellplatten**

2-seitig gefast, unbehandelt grau

Länge	Höhe	Dicke	Kg/Stk	CHF/Stk
100 cm	20 cm	5 cm	25 Kg	<b>14.00</b>
100 cm	25 cm	5 cm	32 Kg	<b>14.00</b>
100 cm	30 cm	5 cm	38 Kg	<b>15.30</b>
100 cm	40 cm	5 cm	50 Kg	<b>22.90</b>
100 cm	50 cm	5 cm	62 Kg	<b>30.30</b>
100 cm	25 cm	6 cm	38 Kg	<b>18.19</b>
100 cm	30 cm	6 cm	45 Kg	<b>20.20</b>
100 cm	40 cm	6 cm	60 Kg	<b>25.30</b>
100 cm	50 cm	6 cm	75 Kg	<b>32.60</b>
100 cm	25 cm	8 cm	50 Kg	<b>21.50</b>
100 cm	30 cm	8 cm	60 Kg	<b>23.70</b>
100 cm	40 cm	8 cm	80 Kg	<b>30.30</b>
100 cm	50 cm	8 cm	100 Kg	<b>37.10</b>
100 cm	20 cm	10 cm	50 Kg	<b>23.70</b>
100 cm	25 cm	10 cm	63 Kg	<b>23.70</b>
100 cm	30 cm	10 cm	75 Kg	<b>25.80</b>
100 cm	40 cm	10 cm	100 Kg	<b>32.60</b>
100 cm	50 cm	10 cm	125 Kg	<b>40.20</b>
100 cm	60 cm	10 cm	150 Kg	<b>44.80</b>
100 cm	19 cm	12 cm	57 Kg	<b>26.80</b>
100 cm	25 cm	12 cm	75 Kg	<b>29.20</b>
100 cm	30 cm	12 cm	90 Kg	<b>31.50</b>
100 cm	35 cm	12 cm	105 Kg	<b>34.70</b>
100 cm	19 cm	15 cm	71 Kg	<b>36.80</b>
100 cm	25 cm	15 cm	94 Kg	<b>44.70</b>
100 cm	30 cm	15 cm	112 Kg	<b>53.00</b>
100 cm	35 cm	15 cm	131 Kg	<b>61.00</b>

**Gartenbordüren**

oben abgerundet, gegossen, leicht armiert

Länge	Höhe	Dicke	Kg/Stk	CHF/Stk
100 cm	30 cm	4 cm	30 Kg	<b>38.20</b>
200 cm	30 cm	4 cm	60 Kg	<b>72.00</b>

**Bogenstücke zu Gartenbordüren**

Länge	Radius	Dicke	Kg/Stk	CHF/Stk
25 cm	90°	4 cm	12 Kg	<b>54.00</b>
50 cm	90°	4 cm	22 Kg	<b>66.00</b>



**Stellriemen**

oben abgerundet, maschinell gefertigt, unarmiert

Länge	Höhe	Dicke	Kg/Stk	CHF/Stk
100 cm	30 cm	5 cm	35 Kg	<b>7.90</b>

**Sockel aus Beton zu Gartenbordüre**

Typ	Länge/Breite	Höhe	Kg/Stk	CHF/Stk
a) ohne Nut	30 cm / 30 cm	40 cm	50 Kg	<b>60.00</b>
b) 1 Nut Anfang/Ende	30 cm / 30 cm	40 cm	50 Kg	<b>60.00</b>
c) 2 Nuten Zwischenst.	30 cm / 30 cm	40 cm	50 Kg	<b>60.00</b>
d) 2 Nuten Eckstück	30 cm / 30 cm	40 cm	50 Kg	<b>60.00</b>
e) 3 Nuten Zwischenst.	30 cm / 30 cm	40 cm	50 Kg	<b>60.00</b>
f) 4 Nuten Zwischenst.	30 cm / 30 cm	40 cm	50 Kg	<b>60.00</b>

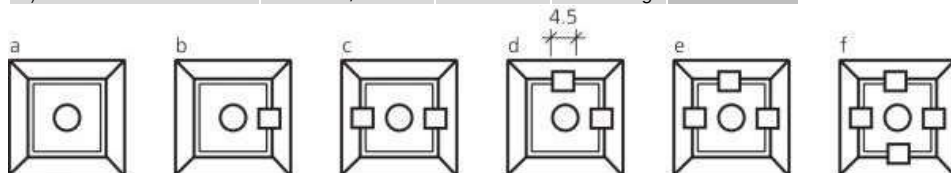
**EXACTA LIGHT Winkelplatten**

unbewehrt, glatt grau

Anwendung für horizontale, nicht befahrbare Hinterfüllungen

Höhe	Länge	Fuss	Kg/Stk	CHF/Stk
25 cm ohne Versetzbügel	99 cm	25 cm	62 Kg	<b>105.00</b>
25 cm	49 cm	25 cm	30 Kg	<b>81.00</b>
25 cm Ecke links	99 cm	25 cm	58 Kg	<b>141.00</b>
25 cm Ecke rechts	99 cm	25 cm	58 Kg	<b>141.00</b>
25 cm Ecke 90°	49 cm	49 cm	35 Kg	<b>169.00</b>
40 cm ohne Versetzbügel	99 cm	30 cm	90 Kg	<b>126.00</b>
40 cm	49 cm	30 cm	43 Kg	<b>93.00</b>
40 cm Ecke links	99 cm	30 cm	83 Kg	<b>179.00</b>
40 cm Ecke rechts	99 cm	30 cm	83 Kg	<b>179.00</b>
40 cm Ecke 90°	49 cm	49 cm	80 Kg	<b>244.00</b>
55 cm mit Versetzbügel	99 cm	30 cm	113 Kg	<b>141.00</b>
55 cm	49 cm	30 cm	54 Kg	<b>106.00</b>
55 cm Ecke links	99 cm	30 cm	105 Kg	<b>208.00</b>
55 cm Ecke rechts	99 cm	30 cm	105 Kg	<b>208.00</b>
55 cm Ecke 90°	49 cm	49 cm	90 Kg	<b>284.00</b>
80 cm mit Versetzbügel	99 cm	45 cm	194 Kg	<b>189.00</b>
80 cm	49 cm	45 cm	93 Kg	<b>135.00</b>
80 cm Ecke links	99 cm	45 cm	175 Kg	<b>274.00</b>
80 cm Ecke rechts	99 cm	45 cm	175 Kg	<b>274.00</b>
80 cm Ecke 90°	49 cm	49 cm	150 Kg	<b>321.00</b>
105 cm mit Versetzbügel	99 cm	55 cm	250 Kg	<b>267.00</b>
105 cm	49 cm	55 cm	120 Kg	<b>201.00</b>
105 cm Ecke links	99 cm	55 cm	222 Kg	<b>354.00</b>
105 cm Ecke rechts	99 cm	55 cm	222 Kg	<b>354.00</b>
105 cm Ecke 90°	49 cm	55 cm	180 Kg	<b>426.00</b>



**Böschungssteine TERUNO**

Typ	Länge/Breite/Höhe	Stk/m <sup>2</sup>	Kg/Stk	CHF/Stk
Standardelement	50.4 / 39.6 / 22.5 cm	5.25	45 Kg	<b>26.10</b>
Spezialelement	50.4 / 39.6 / 22.5 cm		45 Kg	<b>26.10</b>
Eckelement	59.6 / 59.6 / 22.5 cm		71 Kg	<b>46.50</b>
Verbindungselement	39.6 / 5.0 / 20.5 cm		11 Kg	<b>5.40</b>
Bodenplatte	32.5 / 13.5 / 4.5 cm		4.7 Kg	<b>5.00</b>
Eck- Bodenplatte	37.5 / 28.0 / 4.5 cm		8.3 Kg	<b>15.60</b>

**Böschungssteine FLORA**

grau

Typ	Länge/Breite/Höhe	Stk/m <sup>2</sup>	Kg/Stk	CHF/Stk
Normalelement	34.5 / 34.5 / 12.5 cm	14	13 Kg	<b>12.30</b>
Abschluss rechts	34.5 / 5.0 / 12.5 cm		5 Kg	<b>18.20</b>
Abschluss rechts	34.5 / 5.0 / 12.5 cm		5 Kg	<b>18.20</b>

**Böschungssteine PARADISO**

Typ	Länge/Breite/Höhe	Stk/m <sup>2</sup>	Kg/Stk	CHF/Stk
Grande / grau	48.0 / 43.0 / 30.0 cm	7-7.8	40 Kg	<b>9.90</b>
Grande / braun	48.0 / 43.0 / 30.0 cm	7-7.8	40 Kg	<b>9.90</b>
Piccolo / grau	35.0 / 28.0 / 20.0 cm	14-17	17 Kg	<b>8.10</b>
Piccolo / braun	35.0 / 28.0 / 20.0 cm	14-17	17 Kg	<b>8.10</b>

**Böschungssteine VERDURO**

grau

Typ	Länge/Breite/Höhe	Stk/m <sup>2</sup>	Kg/Stk	CHF/Stk
Normalelement	55.0 / 40.0 / 20.0 cm	5	43 Kg	<b>30.80</b>
Abschluss links	5.0 / 40.0 / 20.0 cm		12 Kg	<b>18.40</b>
Abschluss rechts	5.0 / 40.0 / 20.0 cm		12 Kg	<b>18.40</b>
Abschluss oben	54.5 / 10.0 / 8.5 cm		8 Kg	<b>18.40</b>
Abschluss unten	44.0 / 20.0 / 11.5 cm		12 Kg	<b>18.40</b>
Ecke ausspringend	58.0 / 40.0 / 20.0 cm		39 Kg	<b>71.00</b>
Ecke einspringend	66.0 / 40.0 / 20.0 cm		44 Kg	<b>71.00</b>

**Böschungssteine RAURICA**

Typ	Länge/Breite/Höhe	Stk/m <sup>2</sup>	Kg/Stk	CHF/Stk
Normalstein grau	55.0 / 45.0 / 20.0 cm	5	43 Kg	<b>18.10</b>
Endstein grau	40.0 / 7.5 / 20.0 cm		11 Kg	<b>9.10</b>
Riegel grau	50.0 / 5.0 / 20.0 cm		10 Kg	<b>9.10</b>
Normalstein braun	55.0 / 45.0 / 20.0 cm	5	43 Kg	<b>18.10</b>
Endstein braun	40.0 / 7.5 / 20.0 cm		11 Kg	<b>9.10</b>
Riegel braun	50.0 / 5.0 / 20.0 cm		10 Kg	<b>9.10</b>



# Feinsteinzeug Aussenplatten

<b>Stones 2.0</b>			
V2 / R11 A+B+C Oberfläche strukturiert Kanten rektifiziert			
Typ	Format	Farbcode	CHF/m <sup>2</sup>
Pierre Bleue	60/60/2 cm	SO 10	<b>59.40</b>
Pierre Bleue Sablée	60/60/2 cm	SO 11	<b>59.40</b>
Pierre Bleue Sablée	60/120/2 cm	SO 11	<b>73.20</b>
Chambrod	60/120/2 cm	SO 05	<b>73.20</b>



Pierre Bleue Sablée

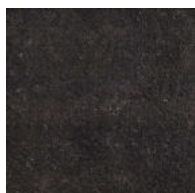

Pierre Bleue

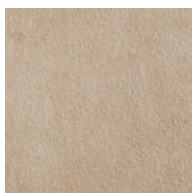

Chambrod





<b>NA.ME</b>			
V2 / R11 B Oberfläche strukturiert Kanten rektifiziert			
Typ	Format	Farbcode	CHF/m2
Jura Beige	60/120/2 cm	NE 10	<b>72.10</b>
Bourgogne	60/120/2 cm	NE 12	<b>72.10</b>
Ocean Grey	60/120/2 cm	NE 13	<b>72.10</b>
Swiss Grey	60/120/2 cm	NE 20	<b>72.10</b>
Lumnezia	60/120/2 cm	NE 21	<b>72.10</b>
Overcast	60/120/2 cm	NE 22	<b>72.10</b>
Nightfall	60/120/2 cm	NE 23	<b>72.10</b>
Gris Belge	60/120/2 cm	NE 31	<b>72.10</b>
Noir Belge	45/90/2 cm	NE 30	<b>63.30</b>



Jura Beige



Bourgogne



Ocean Grey

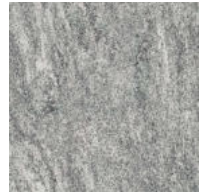

Swiss Grey

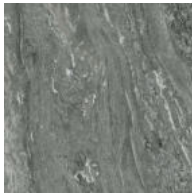

Lumnezia

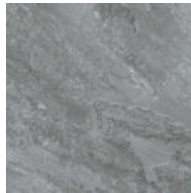

Overcast



Nightfall



Gris Belge

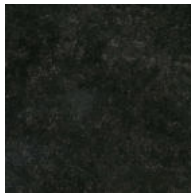

Noir Belge



**QUARZITI 2.0**

V3 / R11 A+B  
 Oberfläche natur  
 Kanten rektifiziert

Typ	Format	Farbcode	CHF/m2
Glacier	45/90/2 cm	QR 01	<b>72.10</b>
Mountains	45/90/2 cm	QR 02	<b>72.10</b>
Waterfall	45/90/2 cm	QR 03	<b>72.10</b>
River	45/90/2 cm	QR 04	<b>72.10</b>
Mantle	45/90/2 cm	QR 05	<b>72.10</b>

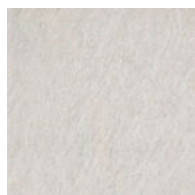

Glacier



Mountains

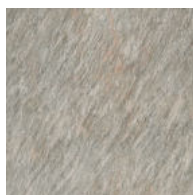

Waterfall

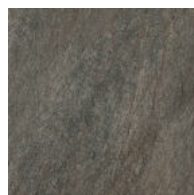

River

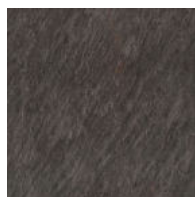

Mantle

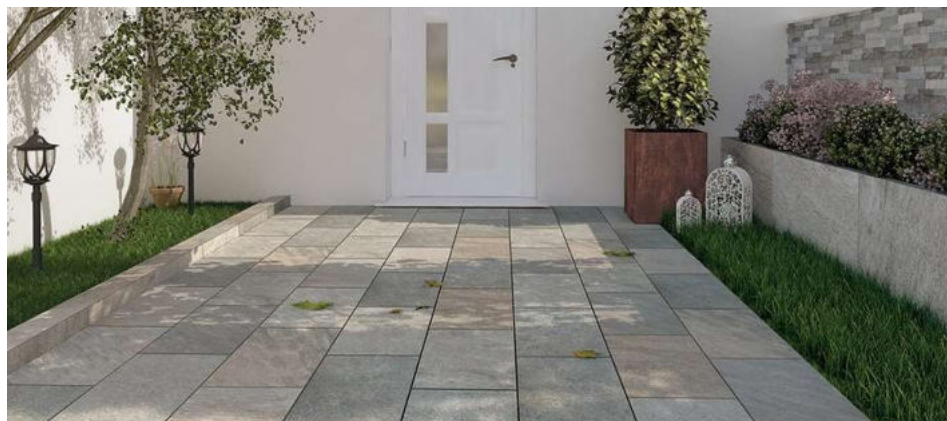

**MASHUP**

V2 / R11 A+B  
 Oberfläche strukturiert  
 Kanten rektifiziert

Typ	Format	Farbcode	CHF/m <sup>2</sup>
Square	60/60/2 cm	MP 01	<b>62.20</b>
Way	60/60/2 cm	MP 02	<b>62.20</b>
Road	60/60/2 cm	MP 04	<b>62.20</b>



Square



Way



Road



**NAU 2.0**

V3 / R11 A+B  
 Oberfläche radiale  
 Kanten rektifiziert

Typ	Format	Farbcode	CHF/m <sup>2</sup>
Fado	30/120/2 cm	NA 01	<b>74.60</b>
Indie	30/120/2 cm	NA 02	<b>74.60</b>



Fado



Indie

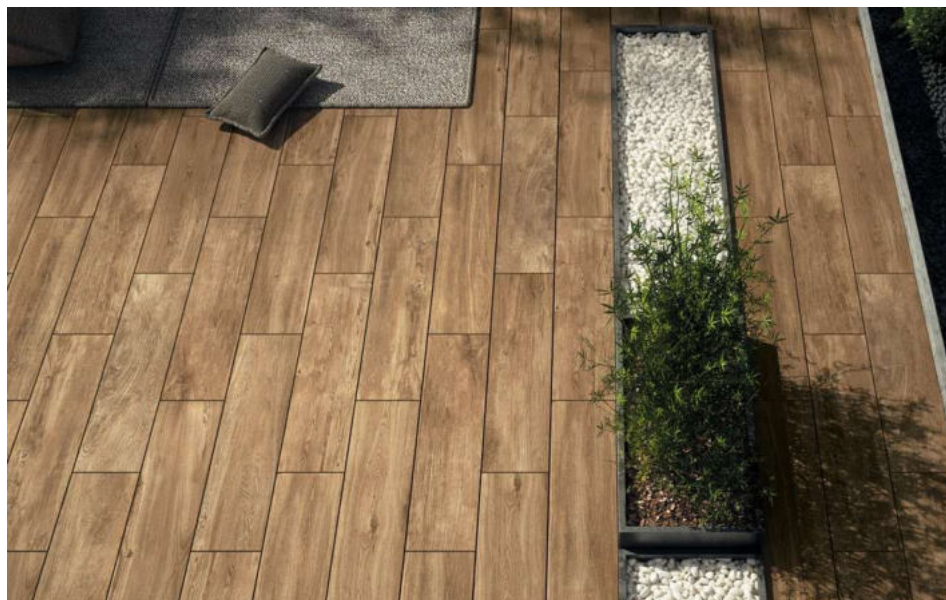

**GLOCAL**

V2 / R11 C  
 Oberfläche strukturiert  
 Kanten rektifiziert

Typ	Format	Farbcode	CHF/m2
Ideal	60/60/2 cm	GC 03	<b>58.30</b>
Type	60/60/2 cm	GC 04	<b>58.30</b>
Classic	60/60/2 cm	GC 05	<b>58.30</b>



Ideal



Type



Classic

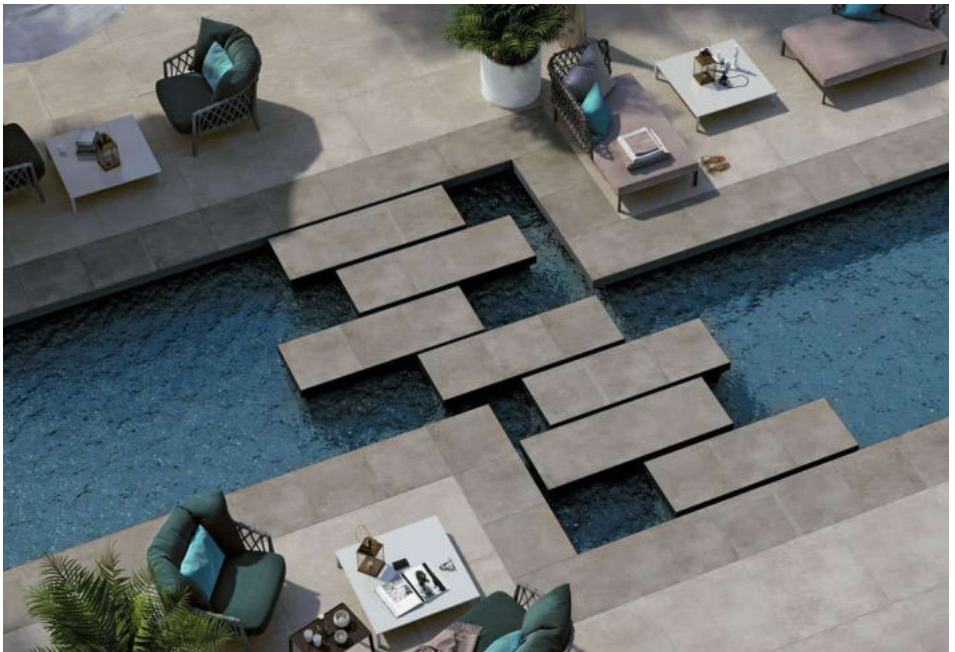



**REVERSO**

R 11  
Oberfläche esterno  
Kanten rektifiziert

Typ	Format	Farbcode	CHF/m <sup>2</sup>
Avorio	60/90/2 cm	-	<b>86.80</b>
Beige	60/90/2 cm	-	<b>86.80</b>
Grigio	60/90/2 cm	-	<b>86.80</b>



Avorio

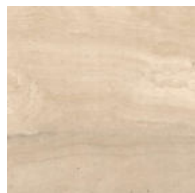

Beige



Grigio



**TWENTY**

V2 / R 11 / A+B+C  
 Oberfläche strukturiert  
 Kanten rektifiziert

Typ	Format	Farbcode	CHF/m2
Crust	60/60/2 cm	TW 01	<b>48.00</b>
Cloud	60/60/2 cm	TW 02	<b>48.00</b>
Darkness	60/60/2 cm	TW 03	<b>48.00</b>



Crust



Cloud

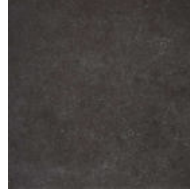

Darkness



**NORR**

V2 / R11 A+B+C  
 Oberfläche strukturiert  
 Kanten rektifiziert

Typ	Format	Farbcode	CHF/m <sup>2</sup>
Vit	60/60/2 cm	RR 01	<b>63.30</b>
Grå	60/60/2 cm	RR 02	<b>63.30</b>
Svart	60/60/2 cm	RR 03	<b>63.30</b>



Ideal

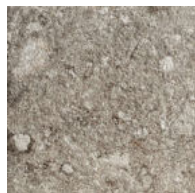

Type



Classic





**ESPRIT 2.0**

V3 / R11 A+B+C  
Oberfläche strukturiert  
Kanten rektifiziert

Typ	Format	Farbcode	CHF/m2
Porfido	60/60/2 cm	EP 07	<b>59.40</b>
Porfido	60/120/2 cm	EP 07	<b>79.90</b>



Porfido



<b>CEMENTO</b>			
R11 A+B Oberfläche strukturiert Kanten rektifiziert		<i>Ab Lager erhältlich</i>	
Typ	Format	Farbcode	CHF/m2
Taupe	60/60/2 cm	-	<b>39.90</b>
Smoke	60/60/2 cm	-	<b>39.90</b>



Taupe



Smoke

<b>ETNA</b>			
R11 A+B Oberfläche strukturiert Kanten rektifiziert		<i>Ab Lager erhältlich</i>	
Typ	Format	Farbcode	CHF/m2
Cappuccino	60/60/2 cm	-	<b>39.90</b>
Light Grey	60/60/2 cm	-	<b>39.90</b>

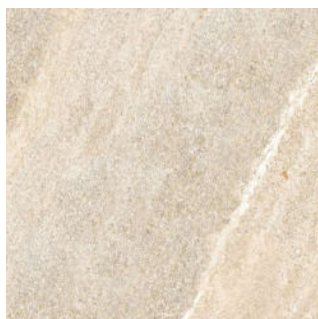

Cappuccino



Light Grey

# 08

# Kunststoffrohre & Zubehör



## PP Kanalisationsrohre SN 8

1 Seite gemufft, mit Dichtung

Typ	NW in mm	Länge in m	CHF/lm
KG 2000 grün	110	5.00	<b>5.95</b>
KG 2000 grün	125	5.00	<b>7.60</b>
KG 2000 grün	160	5.00	<b>11.80</b>
KG 2000 grün	200	5.00	<b>18.40</b>
KG 2000 grün	250	6.00	<b>31.90</b>
KG 2000 grün	315	6.00	<b>47.90</b>
KG 2000 grün	400	6.00	<b>73.20</b>
KG 2000 grün	500	6.00	<b>137.50</b>



## PP Kanalisationsrohre SN 4

1 Seite gemufft, mit Dichtung

Typ	NW in mm	Länge in m	CHF/lm
KG 2000 grün	110	5.00	<b>5.00</b>
KG 2000 grün	125	5.00	<b>6.60</b>
KG 2000 grün	160	5.00	<b>10.20</b>
KG 2000 grün	200	5.00	<b>17.20</b>



## PP Sickerrohre gelocht SN 10

1 Seite gemufft, mit Dichtung

Typ	NW in mm	Länge in m	CHF/lm
KG 2000 grün	110	5.00	<b>5.35</b>
KG 2000 grün	125	5.00	<b>7.00</b>
KG 2000 grün	160	5.00	<b>11.20</b>
KG 2000 grün	200	5.00	<b>18.20</b>
KG 2000 grün	250	6.00	<b>32.60</b>



**PP Bogen**

1 Seite gemufft, mit Dichtung



Typ	NW in mm	Grad°	CHF/Stk
SN 8, KG 2000 grün	110	15°	<b>3.50</b>
SN 8, KG 2000 grün	110	30°	<b>3.60</b>
SN 8, KG 2000 grün	110	45°	<b>3.90</b>
SN 8, KG 2000 grün	110	87°	<b>4.50</b>
SN 8, KG 2000 grün	125	15°	<b>5.10</b>
SN 8, KG 2000 grün	125	30°	<b>5.20</b>
SN 8, KG 2000 grün	125	45°	<b>5.50</b>
SN 8, KG 2000 grün	125	87°	<b>6.30</b>
SN 8, KG 2000 grün	160	15°	<b>8.20</b>
SN 8, KG 2000 grün	160	30°	<b>8.40</b>
SN 8, KG 2000 grün	160	45°	<b>9.20</b>
SN 8, KG 2000 grün	160	87°	<b>10.30</b>
SN 8, KG 2000 grün	200	15°	<b>19.60</b>
SN 8, KG 2000 grün	200	30°	<b>19.60</b>
SN 8, KG 2000 grün	200	45°	<b>19.60</b>
SN 8, KG 2000 grün	200	87°	<b>42.20</b>
SN 8, KG 2000 grün	250	15°	<b>56.00</b>
SN 8, KG 2000 grün	250	45°	<b>60.00</b>
SN 8, KG 2000 grün	315	15°	<b>98.30</b>
SN 8, KG 2000 grün	315	45°	<b>103.00</b>
SN 8, KG 2000 grün	400	15°	<b>234.00</b>
SN 8, KG 2000 grün	400	45°	<b>356.00</b>
SN 8, KG 2000 grün	500	15°	<b>580.00</b>

**PP Ueberschiebemuffen**

mit Dichtung



Typ	NW in mm	CHF/Stk
SN 8, KG 2000 grün	110	<b>3.60</b>
SN 8, KG 2000 grün	125	<b>4.30</b>
SN 8, KG 2000 grün	160	<b>8.00</b>
SN 8, KG 2000 grün	200	<b>17.80</b>
SN 8, KG 2000 grün	250	<b>47.00</b>
SN 8, KG 2000 grün	315	<b>80.00</b>
SN 8, KG 2000 grün	400	<b>132.00</b>
SN 8, KG 2000 grün	500	<b>206.00</b>

**PP Reduktion**

mit Dichtung



Typ	NW in mm	CHF/Stk
SN 8, KG 2000 grün	125 / 110	<b>5.30</b>
SN 8, KG 2000 grün	160 / 110	<b>7.60</b>
SN 8, KG 2000 grün	160 / 125	<b>8.20</b>
SN 8, KG 2000 grün	200 / 160	<b>15.40</b>
SN 8, KG 2000 grün	250 / 200	<b>47.00</b>
SN 8, KG 2000 grün	315 / 250	<b>114.00</b>
SN 8, KG 2000 grün	400 / 315	<b>188.00</b>
SN 8, KG 2000 grün	500 / 400	<b>468.00</b>

### PP Abzweiger

mit Dichtung

Typ	NW in mm	Grad°	CHF/Stk
SN 8, KG 2000 grün	110 / 100	45°	<b>8.00</b>
SN 8, KG 2000 grün	125 / 110	45°	<b>11.20</b>
SN 8, KG 2000 grün	125 / 125	45°	<b>11.70</b>
SN 8, KG 2000 grün	160 / 110	45°	<b>14.40</b>
SN 8, KG 2000 grün	160 / 125	45°	<b>16.80</b>
SN 8, KG 2000 grün	160 / 160	45°	<b>19.40</b>
SN 8, KG 2000 grün	200 / 160	45°	<b>41.00</b>
SN 8, KG 2000 grün	200 / 200	45°	<b>47.00</b>
SN 8, KG 2000 grün	250 / 160	45°	<b>89.00</b>
SN 8, KG 2000 grün	250 / 250	45°	<b>98.00</b>
SN 8, KG 2000 grün	315 / 160	45°	<b>160.00</b>
SN 8, KG 2000 grün	315 / 200	45°	<b>164.00</b>
SN 8, KG 2000 grün	315 / 315	45°	<b>178.00</b>
SN 8, KG 2000 grün	400 / 160	45°	<b>291.00</b>
SN 8, KG 2000 grün	400 / 200	45°	<b>319.00</b>
SN 8, KG 2000 grün	400 / 400	45°	<b>609.00</b>
SN 8, KG 2000 grün	500 / 160	45°	<b>730.00</b>



### PP Abzweiger (T-Stück)

mit Dichtung

Typ	NW in mm	Grad°	CHF/Stk
SN 8, KG 2000 grün	110 / 110	90°	<b>9.30</b>
SN 8, KG 2000 grün	160 / 110	90°	<b>15.50</b>
SN 8, KG 2000 grün	160 / 160	90°	<b>21.00</b>



### PP Muffendeckel

NW in mm	CHF/Stk
100	<b>1.90</b>
125	<b>2.20</b>
150	<b>3.30</b>
200	<b>7.40</b>



### Stopfen (Rohrdeckel)

NW in mm	CHF/Stk
100	<b>3.00</b>
125	<b>3.50</b>
150	<b>4.50</b>
200	<b>7.00</b>



**Tauchbogen Universal mit Handgriff**

Typ	NW in mm	CHF/Lm
PEHD passend auf PP/PE/PVC	110	<b>30.00</b>
PEHD passend auf PP/PE/PVC	125	<b>40.00</b>
PEHD passend auf PP/PE/PVC	160	<b>55.00</b>
PEHD passend auf PP/PE/PVC	200	<b>110.00</b>
PEHD passend auf PP/PE/PVC	250	<b>263.00</b>
PEHD passend auf PP/PE/PVC	315	<b>436.00</b>

**PP-HM Kanalrohre SN 4**

gelb-braun, mit Dichtung

Fabrikat: Streng Plastic

Typ	NW in mm	Länge	CHF/Lm
SN 4, füllstofffrei	110	6.00	<b>5.10</b>
SN 4, füllstofffrei	125	6.00	<b>6.65</b>
SN 4, füllstofffrei	160	6.00	<b>10.65</b>
SN 4, füllstofffrei	200	6.00	<b>17.30</b>

**PP-HM Kanalrohre SN 8**

gelb-braun, mit Dichtung

Fabrikat: Streng Plastic

Typ	NW in mm	Länge	CHF/Lm
SN 8, füllstofffrei	110	6.00	<b>5.70</b>
SN 8, füllstofffrei	125	6.00	<b>7.25</b>
SN 8, füllstofffrei	160	6.00	<b>11.85</b>
SN 8, füllstofffrei	200	6.00	<b>19.20</b>
SN 8, füllstofffrei	250	6.00	<b>30.85</b>
SN 8, füllstofffrei	315	6.00	<b>48.70</b>
SN 8, füllstofffrei	400	6.00	<b>81.00</b>
SN 8, füllstofffrei	500	6.00	<b>137.00</b>

**PP-HM Kanalrohre SN 12**

gelb-braun, mit Dichtung

Fabrikat: Streng Plastic

Typ	NW in mm	Länge	CHF/Lm
SN 12, füllstofffrei	110	6.00	<b>6.25</b>
SN 12, füllstofffrei	125	6.00	<b>8.05</b>
SN 12, füllstofffrei	160	6.00	<b>13.30</b>
SN 12, füllstofffrei	200	6.00	<b>21.30</b>
SN 12, füllstofffrei	250	6.00	<b>34.25</b>
SN 12, füllstofffrei	315	6.00	<b>54.30</b>
SN 12, füllstofffrei	400	6.00	<b>90.20</b>
SN 12, füllstofffrei	500	6.00	<b>152.00</b>
SN 12, füllstofffrei	630	6.00	<b>272.20</b>
SN 16, füllstofffrei	110	6.00	<b>7.30</b>



**PP-HM Kanalrohre SN 16**

gelb-braun, mit Dichtung

Fabrikat: Streng Plastic

Typ	NW in mm	Länge	CHF/lm
SN 16, füllstofffrei	110	6.00	<b>7.30</b>
SN 16, füllstofffrei	125	6.00	<b>11.55</b>
SN 16, füllstofffrei	160	6.00	<b>15.45</b>
SN 16, füllstofffrei	200	6.00	<b>24.95</b>
SN 16, füllstofffrei	250	6.00	<b>40.30</b>
SN 16, füllstofffrei	315	6.00	<b>64.00</b>
SN 16, füllstofffrei	400	6.00	<b>106.00</b>
SN 16, füllstofffrei	500	6.00	<b>180.00</b>
SN 16, füllstofffrei	630	6.00	<b>318.80</b>

**PP-HM Sickerrohre SN 4**

gelb-braun, ohne Dichtung

Typ	NW in mm	Länge	CHF/lm
SN 4, füllstofffrei	110	6.00	<b>5.35</b>
SN 4, füllstofffrei	125	6.00	<b>7.00</b>
SN 4, füllstofffrei	160	6.00	<b>11.20</b>
SN 4, füllstofffrei	200	6.00	<b>18.20</b>

**PP-HM Sickerrohre SN 8**

gelb-braun, ohne Dichtung

Typ	NW in mm	Länge	CHF/lm
SN 8, füllstofffrei	110	6.00	<b>6.00</b>
SN 8, füllstofffrei	125	6.00	<b>7.65</b>
SN 8, füllstofffrei	160	6.00	<b>12.50</b>
SN 8, füllstofffrei	200	6.00	<b>20.20</b>
SN 8, füllstofffrei	250	6.00	<b>32.40</b>
SN 8, füllstofffrei	315	6.00	<b>51.15</b>
SN 8, füllstofffrei	400	6.00	<b>84.90</b>





**PE Kanalisationsrohre**

gemufft, mit Dichtung

Typ	NW in mm	Länge	CHF/Lm
Serie 12.5 SN 4	110	6.00	<b>6.10</b>
Serie 12.5 SN 4	125	6.00	<b>7.90</b>
Serie 12.5 SN 4	160	6.00	<b>13.00</b>
Serie 12.5 SN 4	200	6.00	<b>19.90</b>
Serie 12.5 SN 4	250	6.00	<b>32.40</b>
Serie 12.5 SN 4	250	10.00	<b>30.20</b>
Serie 12.5 SN 4	315	6.00	<b>51.20</b>
Serie 12.5 SN 4	315	10.00	<b>47.80</b>
Serie 16 SN 2	200	6.00	<b>16.50</b>
Serie 16 SN 2	250	6.00	<b>26.70</b>
Serie 16 SN 2	250	10.00	<b>24.70</b>
Serie 16 SN 2	315	6.00	<b>42.00</b>
Serie 16 SN 2	315	10.00	<b>38.90</b>
Serie 16 SN 2	355	6.00	<b>56.50</b>
Serie 16 SN 2	355	10.00	<b>52.90</b>
Serie 16 SN 2	400	6.00	<b>71.90</b>
Serie 16 SN 2	400	10.00	<b>67.50</b>

PE Formstücke auf Anfrage!

**PE Sickerrohre**

gemufft, ohne Dichtung

Typ	NW in mm	Länge	CHF/Lm
Serie 12.5 SN 4	110	6.00	<b>5.10</b>
Serie 12.5 SN 4	125	6.00	<b>6.60</b>
Serie 12.5 SN 4	160	6.00	<b>10.80</b>
Serie 12.5 SN 4	200	6.00	<b>16.70</b>
Serie 12.5 SN 4	250	6.00	<b>27.00</b>
Serie 12.5 SN 4	250	10.00	<b>24.90</b>
Serie 12.5 SN 4	315	6.00	<b>42.70</b>
Serie 12.5 SN 4	315	10.00	<b>39.50</b>
Serie 16 SN 2	200	6.00	<b>13.70</b>
Serie 16 SN 2	250	6.00	<b>22.30</b>
Serie 16 SN 2	250	10.00	<b>20.40</b>
Serie 16 SN 2	315	6.00	<b>35.00</b>
Serie 16 SN 2	315	10.00	<b>32.20</b>

**Hekalen-S Sickerrohre**mit zugfester Verbindungsmuffe  
Teilgeschlitzt, doppelwandig, innen glatt, aussen gewellt.

	NW in mm	Länge	CHF/Lm
	100	6.00	<b>3.90</b>
	160	6.00	<b>7.30</b>
	200	6.00	<b>16.38</b>



## Grainflex Sickerrohre aus PE

mit zugfester Verbindungsmuffe  
Vollgeschlitzt, innen + aussen gewellt.



	NW in mm	Länge	CHF/Lm
	50	50	<b>1.50</b>
	65	50	<b>1.80</b>
	80	50	<b>2.40</b>
	100	50	<b>3.50</b>
	125	50	<b>6.40</b>

## Gleitmittel



	Stk/Krt	CHF/Stk
Tube à 500 gramm	24	<b>6.00</b>

## PVC Uebergangstücke

	NW in mm	CHF/Stk
Zementrohr auf PVC, ohne Dichtung	10 / 110	<b>38.00</b>
Zementrohr auf PVC, ohne Dichtung	12 / 125	<b>44.00</b>
Zementrohr auf PVC, ohne Dichtung	15 / 160	<b>65.00</b>
Zementrohr auf PVC, ohne Dichtung	20 / 200	<b>96.00</b>
Zementrohr auf PVC, ohne Dichtung	25 / 250	<b>250.00</b>
Zementrohr auf PVC, ohne Dichtung	30 / 315	<b>320.00</b>

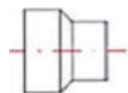

## PVC Uebergangstücke

	NW in mm	CHF/Stk
PVC auf Zementrohr	110 / 10	<b>21.00</b>
PVC auf Zementrohr	125 / 12	<b>25.00</b>
PVC auf Zementrohr	160 / 15	<b>35.00</b>
PVC auf Zementrohr	200 / 20	<b>45.00</b>



## Schachtfutter mit Dichtung

Typ	NW in mm	CHF/Lm
Eternit	110	<b>18.50</b>
Eternit	125	<b>21.00</b>
Eternit	160	<b>25.50</b>
Eternit	200	<b>43.00</b>
Eternit	250	<b>53.00</b>
Eternit	315	<b>89.00</b>
Eternit	400	<b>218.00</b>
Kunststoff KGF	110	<b>9.80</b>
Kunststoff KGF	125	<b>10.00</b>
Kunststoff KGF	160	<b>14.50</b>
Kunststoff KGF	200	<b>19.00</b>
Kunststoff KGF	250	<b>38.00</b>
Kunststoff KGF	300	<b>47.00</b>
Kunststoff KGF	400	<b>75.00</b>
Kunststoff KGF	500	<b>105.00</b>



### Flex Uebergang

	NW in mm	CHF/Stk
Betonrohr auf PP/PVC/PE-Rohre	110	<b>45.00</b>
Betonrohr auf PP/PVC/PE-Rohre	125	<b>52.00</b>
Betonrohr auf PP/PVC/PE-Rohre	160	<b>72.00</b>
Betonrohr auf PP/PVC/PE-Rohre	200	<b>115.00</b>
Betonrohr auf PP/PVC/PE-Rohre	250	<b>132.00</b>
Betonrohr auf PP/PVC/PE-Rohre	315	<b>165.00</b>



### M.O.L. Anschlussdichtungen

Anschluss Kunststoffrohre auf Beton	NW in mm	Bohrung in mm	CHF/Stk
Typ 110	110	138	<b>10.00</b>
Typ 125	125	151	<b>12.00</b>
Typ 160	160	186	<b>13.00</b>
Typ 200	200	226	<b>16.00</b>
Typ 250	250	276	<b>20.00</b>
Typ 315	315	341	<b>24.00</b>



### KRASO Dichteinsätze

Zur Durchführung von Rohren und Kabel, doppelt dichtend gegen drückendes Wasser bis 1.5 bar, rostfreier Edelstahl V2A, 40 mm Dichtung

	Durchführung max. NW in mm	Bohrung in mm	CHF/Stk
Uni 100 DD	18 – 65	100	<b>85.00</b>
Uni 150 DD	72 – 110	150	<b>128.00</b>
Uni 200 DD	110 – 160	200	<b>170.00</b>
M100 / 4 x 25	4 x 25	100	<b>229.00</b>
M100 / 2x 32	2 x 32	100	<b>229.00</b>



### Wanddurchführung aus PP grau

NW in mm	Länge in mm	CHF/Stk
100	200	<b>65.00</b>
100	250	<b>50.00</b>
100	300	<b>50.00</b>
125	200	<b>80.00</b>
125	250	<b>65.00</b>
125	300	<b>65.00</b>
150	250	<b>110.00</b>
150	300	<b>80.00</b>



### Reinigungsrohr aus PP

NW in mm	CHF/Stk
100	<b>43.70</b>
125	<b>54.00</b>
160	<b>74.70</b>
200	<b>85.00</b>



**Spülstutzen aus Aluminium**

NW in mm	CHF/Stk
100	<b>56.00</b>
125	<b>59.00</b>

**Druckwasserdichte Bodendurchführung aus PP**

NW in mm	Länge in mm	CHF/Stk
100	500	<b>33.00</b>
125	500	<b>39.00</b>
160	500	<b>49.00</b>
200	500	<b>62.00</b>

**Mauerkragen**

Druckwasserdichte Abdichtung von Beton-Bodenplatten

NW in mm	Spannbereich in mm	CHF/Stk
110	107 – 115	<b>25.00</b>
125	123 – 130	<b>27.00</b>
160	157 – 166	<b>30.00</b>
200	197 – 207	<b>34.00</b>
250	245 – 260	<b>37.00</b>
315	310 – 324	<b>46.00</b>

**KG 2000 Anschlussstück BA**

Nachträglicher Anschluss an Betonrohre

NW in mm	Bohrung in mm	Für Betonrohr mm	CHF/Stk
160	186 +/- 1.8	ab 300	<b>74.00</b>
200	226 +/- 2.0	ab 400	<b>120.00</b>

**KG 2000 Sattelstück MDS**

Nachträglicher Anschluss an Kunststoffrohre

NW in mm	Bohrung in mm	Für Betonrohr mm	CHF/Stk
160	177.00	ab 250 – 500	<b>115.00</b>
200	214.50	ab 300 – 500	<b>175.00</b>

**Rückstauverschluss einfach aus PVC**

NW in mm	Länge in mm	CHF/Stk
110	355	<b>234.00</b>
125	390	<b>284.00</b>
160	460	<b>354.00</b>
200	530	<b>568.00</b>



**Kabelschutzrohr**

gemufft, aus LDPE  
Mit heller Aussenschicht und roten Streifen.



NW in mm	Länge	CHF/lm
72 x 60	10 m	<b>6.10</b>
92 x 80	10 m	<b>7.85</b>
112 x 100	10 m	<b>9.15</b>
132 x 120	10 m	<b>10.90</b>
163 x 148	10 m	<b>17.60</b>
72 x 60	5 m	<b>6.65</b>
92 x 80	5 m	<b>8.60</b>
112 x 100	5 m	<b>10.15</b>
132 x 120	5 m	<b>11.95</b>
163 x 148	5 m	<b>19.20</b>

**Kabelschutzrohr „DIL-force“**

gemufft, aus HDPE  
verstärkt (strukturiert), innen & aussen weiss mit roten Streifen.



NW in mm	Länge	CHF/lm
112 x 100	10 m	<b>12.35</b>
132 x 120	10 m	<b>15.85</b>
163 x 148	10 m	<b>23.40</b>

**PE Kabelschutzrohre in Rollen**

Mit Einziehdrat



NW in mm	Länge	CHF/lm
72 x 60	50 lm	<b>6.90</b>
72 x 60	100 lm	<b>6.70</b>
92 x 78	50 lm	<b>10.30</b>
92 x 78	100 lm	<b>10.00</b>

**PE Kabelschutzrohre „Längverschluss“**

Für den nachträglichen Schutz von bestehenden Kabeln



NW in mm	Länge	CHF/lm
92 x 80	5 lm	<b>27.70</b>
112 x 100	5 lm	<b>30.00</b>
132 x 120	5 lm	<b>32.10</b>

**Muffen zu „Längverschlussrohre“**

NW in mm	CHF/Stk
92 x 80	<b>26.90</b>
112 x 100	<b>30.30</b>
132 x 120	<b>34.90</b>

### Kabelschutzrohr – Doppelmuffen aus PVC

mit Dichtung

NW in mm	CHF/Stk
72 x 60	<b>8.60</b>
92 x 80	<b>10.30</b>
112 x 100	<b>13.20</b>
132 x 120	<b>15.00</b>
163 x 148	<b>23.30</b>



### PE Kabelschutzrohrbogen

ohne Muffe

NW in mm	Radius	Grad°	CHF/Stk
72 x 60	300	90°	<b>35.90</b>
72 x 60	600	90°	<b>43.00</b>
92 x 80	300	90°	<b>50.70</b>
92 x 80	800	90°	<b>46.10</b>
112 x 100	600	90°	<b>78.70</b>
112 x 100	1000	90°	<b>71.60</b>
132 x 120	800	90°	<b>105.80</b>
132 x 120	1200	90°	<b>96.40</b>
163 x 148	1000	90°	<b>143.90</b>
163 x 148	1500	90°	<b>130.90</b>



### SYSTAflex – Bogen Standard

Von 0° bis 90° variabel, weiss

NW in mm	Länge	CHF/Stk
72 x 60	1190 mm	<b>56.10</b>
92 x 80	1385 mm	<b>58.50</b>
112 x 100	1675 mm	<b>89.60</b>
132 x 120	1900 mm	<b>119.30</b>
163 x 148	2450 mm	<b>163.50</b>



### PE Riefenrohre K55

hellgrau, Typ K (Swisscom)

Typ, Dimension	Länge	CHF/lm
K 55, 63 x 3.6	5 lm	<b>2.70</b>
K 55, 63 x 3.6	10 lm	<b>2.40</b>



### Doppelsteckmuffe K55

Typ K (Swisscom)

Typ,	CHF/Stk
K 55	<b>7.70</b>



**Bogen K55**

ohne Muffe

Typ	Radius	Grad°	CHF/Stk
K 55	600	90°	<b>23.50</b>
K 55	700	90°	<b>23.50</b>
K 55	1000	90°	<b>23.50</b>
K 55	Flexbogen	max. 90°	<b>45.20</b>

**PE Antennenschutzrohre**

In Rollen, mit Einzugschnur

NW in mm	Lm/Rolle	CHF/Lm
20	100 lm	<b>1.85</b>
30	100 lm	<b>2.40</b>
30	50 lm	<b>2.50</b>
40	100 lm	<b>3.65</b>
40	50 lm	<b>3.75</b>
50	100 lm	<b>5.30</b>
50	50 lm	<b>5.45</b>

**Langmuffen zu Antennenschutzrohre**

NW in mm	CHF/Stk
20	<b>5.20</b>
30	<b>6.60</b>
40	<b>7.20</b>
50	<b>9.60</b>

**Warnband**

100 mm breit

NW in mm	Lm/Rolle	CHF/RL
Warnung: „Achtung – Leitung oder Kabel“	250 lm	<b>44.00</b>
Warnung: „Achtung – Swisscom Kabel“	250 lm	<b>44.00</b>



## HDPE Druckrohre aus PE 100

in Rollen

Typ, NW aussen in mm	Nenndruck	Länge	CHF/lm
Serie 8, 25 mm	10 bar	50 / 100 lm	<b>2.60</b>
Serie 8, 32 mm	10 bar	50 / 100 lm	<b>3.25</b>
Serie 8, 40 mm	10 bar	50 / 100 lm	<b>4.60</b>
Serie 8, 50 mm	10 bar	50 / 100 lm	<b>7.05</b>
Serie 8, 63 mm	10 bar	50 / 100 lm	<b>10.70</b>
Serie 8, 75 mm	10 bar	50 / 100 lm	<b>15.10</b>
Serie 8, 90 mm	10 bar	50 / 100 lm	<b>21.75</b>
Serie 5, 20 mm	16 bar	50 / 100 lm	<b>2.10</b>
Serie 5, 25 mm	16 bar	50 / 100 lm	<b>3.00</b>
Serie 5, 32 mm	16 bar	50 / 100 lm	<b>4.55</b>
Serie 5, 40 mm	16 bar	50 / 100 lm	<b>6.65</b>
Serie 5, 50 mm	16 bar	50 / 100 lm	<b>10.30</b>
Serie 5, 63 mm	16 bar	50 / 100 lm	<b>15.60</b>
Serie 5, 75 mm	16 bar	50 / 100 lm	<b>21.80</b>
Serie 5, 90 mm	16 bar	50 / 100 lm	<b>31.55</b>



## Plasson Verschraubungen Verbindungsstück egal

NW in mm	CHF/Stk
20 x 20	<b>8.90</b>
25 x 25	<b>11.10</b>
32 x 32	<b>13.70</b>
40 x 40	<b>24.20</b>
50 x 50	<b>34.40</b>
63 x 63	<b>47.10</b>
75 x 75	<b>90.90</b>
90 x 90	<b>115.00</b>



## Plasson Verschraubungen Uebergangstück mit Gewinde

NW in mm	Gewinde	CHF/Stk
25 x 3/4"	aussen	<b>6.80</b>
32 x 1"	aussen	<b>9.50</b>
40 x 1 1/4"	aussen	<b>15.10</b>
50 x 1 1/2"	aussen	<b>21.20</b>
63 x 2"	aussen	<b>28.40</b>
75 x 2 1/2"	aussen	<b>56.50</b>
3/4" x 25	innen	<b>6.80</b>
1" x 32	innen	<b>9.50</b>
1 1/4" x 40	innen	<b>16.00</b>
1 1/2" x 50	innen	<b>22.20</b>
2" x 63	innen	<b>29.70</b>
2 1/2" x 75	innen	<b>58.70</b>





**Plasson Verschraubungen Winkel 90°**

NW in mm	CHF/Stk
20 x 20	<b>9.20</b>
25 x 25	<b>11.60</b>
32 x 32	<b>13.70</b>
40 x 40	<b>24.20</b>
50 x 50	<b>34.40</b>
63 x 63	<b>47.10</b>
75 x 75	<b>90.90</b>

**Plasson Ueberschiebemuffen**

NW in mm	CHF/Stk
25 x 25	<b>12.50</b>
32 x 32	<b>15.10</b>
40 x 40	<b>26.30</b>
50 x 50	<b>37.30</b>

**Plasson Universal-Ueberschiebemuffen**

Für Verbindungen z.B. auf Eisenrohre ohne Gewinde

NW in mm	CHF/Stk
24 – 48	<b>50.90</b>
31 – 35	<b>62.10</b>
40 – 43	<b>76.30</b>
48 – 51	<b>88.90</b>

**Plasson T-Stück 90°**

NW in mm	CHF/Stk
25 x 25 x 25	<b>17.20</b>
32 x 32 x 32	<b>22.90</b>
40 x 40 x 40	<b>37.80</b>
50 x 50 x 50	<b>51.70</b>
63 x 63 x 63	<b>68.30</b>
75 x 75 x 75	<b>122.00</b>

**Plasson Adapter**

mit Aussengewinde und Ueberwurfmutter



NW in mm	CHF/Stk
25 x ¾"	<b>6.00</b>
32 x ¾"	<b>7.60</b>
32 x 1"	<b>7.60</b>
40 x 1"	<b>10.50</b>
40 x 1 ¼"	<b>10.50</b>
50 x 1 ¼"	<b>13.00</b>
50 x 1 ½"	<b>13.00</b>

**Plasson Ansträgglocke für PE Druckschlauch**

NW in mm	CHF/Stk
20 – 63 mm	<b>41.10</b>



09

Gussdeckel

Betondeckel, Abläufe

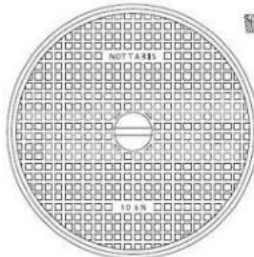
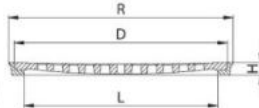

### Betondeckel versenkt

begehbar, zu Betonrohr

Nennweite in cm	Kg/Stk	CHF/Stk
DN 10	1	<b>45.50</b>
DN 15	2	<b>45.50</b>
DN 20	3	<b>51.00</b>
DN 25	4	<b>51.00</b>
DN 30	7	<b>61.00</b>
DN 35	11	<b>68.00</b>
DN 40	12	<b>72.00</b>
DN 50	20	<b>99.00</b>
DN 60	33	<b>131.00</b>
DN 70	43	<b>156.00</b>
DN 80	62	<b>209.00</b>
DN 100	90	<b>263.00</b>



### Betondeckel aufgesetzt

5 To Radlast, zu Betonrohr

Nennweite in cm	Kg/Stk	CHF/Stk
DN 40	34	<b>153.00</b>
DN 50	52	<b>226.00</b>
DN 60	72	<b>238.00</b>
DN 80	175	<b>391.00</b>
DN 100	300	<b>585.00</b>
DN 125	345	<b>825.00</b>



### Betondeckel mit Kontrollöffnung DN 60 cm

Aufgesetzt, 5 To Radlast, zu Betonrohr

Nennweite in cm	Öffnung	Kg/Stk	CHF/Stk
DN 80/60	Zentrisch	150	<b>393.00</b>
DN 100/60	Zentrisch	260	<b>590.00</b>
DN 125/60	Zentrisch	410	<b>830.00</b>
DN 100/60	Exzentrisch	185	<b>590.00</b>
DN 125/60	Exzentrisch	410	<b>830.00</b>
DN 150/60	Exzentrisch	520	<b>1090.00</b>
DN 200/60	Exzentrisch	1065	<b>1540.00</b>
DN 250/60	Exzentrisch	2100	<b>2090.00</b>



### Betondeckel mit Kontrollöffnung zentrisch

Aufgesetzt, nicht befahrbar, zu Betonrohr

Nennweite in cm	Öffnung	Kg/Stk	CHF/Stk
DN 60	DN 30 cm	70	<b>242.00</b>
DN 80	DN 60 cm	110	<b>291.00</b>
DN 100	DN 60 cm	224	<b>438.00</b>



**Betondeckel gelocht, versenkt**

begehbar, zu Betonrohr



Nennweite in cm	Kg/Stk	CHF/Stk
DN 15	1	<b>62.00</b>
DN 20	2	<b>62.00</b>
DN 25	3	<b>62.00</b>
DN 30	7	<b>62.00</b>
DN 35	11	<b>69.00</b>
DN 40	15	<b>85.00</b>
DN 50	21	<b>122.00</b>
DN 60	34	<b>166.00</b>
DN 70	44	<b>197.00</b>
DN 80	61	<b>251.00</b>

**Betondeckel versenkt mit Dachwasseraussparung**

Nennweite in cm	Kg/Stk	CHF/Stk
DN 30	11	<b>49.50</b>
DN 35	12	<b>63.00</b>
DN 40	14	<b>78.00</b>
DN 50	20	<b>98.00</b>
DN 60	38	<b>104.00</b>

**Beton – Gussdeckel mit füllung**

1 To Radlast



Nennweite in cm	Kg/Stk	CHF/Stk
DN 50	34	<b>164.00</b>
DN 60	49	<b>159.00</b>
DN 80	103	<b>359.00</b>

**Beton – Gussdeckel mit füllung**

3 To Radlast



Nennweite in cm	Kg/Stk	CHF/Stk
DN 50	34	<b>179.00</b>
DN 60	49	<b>186.00</b>
DN 80	109	<b>391.00</b>

**Beton – Gussdeckel mit füllung**

7.5 To Radlast



Nennweite in cm	Kg/Stk	CHF/Stk
DN 60	65	<b>239.00</b>

**Gussdeckel voll**

Typ Nottaris

Nennweite in cm	Figur Nottaris	Radlast	Kg/Stk	CHF/Stk
DN 30	20H-30-00	1 To	10	<b>109.00</b>
DN 35	20H-35-00	1 To	14	<b>182.00</b>
DN 40	20H-40-00	1 To	17	<b>160.00</b>
DN 50	20H-50-00	1 To	30	<b>218.00</b>
DN 60	1010-60-00	1 To	44	<b>265.00</b>
DN 80	20H-80-00	1 To	85	<b>615.00</b>
DN 30	21H-30-00	5 To	11	<b>109.00</b>
DN 35	21H-35-00	5 To	15	<b>182.00</b>
DN 40	21H-40-00	5 To	24	<b>175.00</b>
DN 50	21H-50-00	5 To	40	<b>239.00</b>
DN 60	1015-60-00	5 To	56	<b>282.00</b>
DN 80	21H-80-00	5 To	100	<b>868.00</b>
DN 50 max 35 km/h	29H-50-00	7.5 / 10 To	41	<b>492.00</b>
DN 60 max 35 km/h	1020-60-00	7.5 / 10 To	43	<b>520.00</b>

**Gussdeckel voll, mit Geruchverschluss**

Typ Nottaris

Nennweite in cm	Figur Nottaris	Radlast	Kg/Stk	CHF/Stk
DN 30	23-1-30-00	1 To	10	<b>141.00</b>
DN 40	23-1-40-00	1 To	15	<b>191.00</b>
DN 50	23-1-50-00	1 To	27	<b>234.00</b>
DN 60	1030-60-00	1 To	38	<b>285.00</b>
DN 80	23-1-80-00	1 To	85	<b>658.00</b>
DN 30	23-5-30-00	5 To	12	<b>175.00</b>
DN 40	23-5-40-00	5 To	24	<b>230.00</b>
DN 50	23-5-50-00	5 To	36	<b>268.00</b>
DN 60	1035-60-00	5 To	58	<b>338.00</b>
DN 80	23-5-80-00	5 To	109	<b>865.00</b>
DN 60 max 35 km/h	1040-60-00	7.5 / 10 To	44	<b>536.00</b>

**Gussdeckel geschlitz**

Typ Nottaris

Nennweite in cm	Figur Nottaris	Radlast	Kg/Stk	CHF/Stk
DN 40	55-40	5 To	21	<b>220.00</b>
DN 50	55-50	5 To	35	<b>295.00</b>
DN 60	55-60	5 To	56	<b>343.00</b>





<b>Gussdeckel gelocht</b>				
Typ Nottaris				
Nennweite in cm	Figur Nottaris	Radlast	Kg/Stk	CHF/Stk
DN 10	22-1-10	1 To	1.5	<b>51.00</b>
DN 12	22-1-12	1 To	1.5	<b>53.00</b>
DN 15	22-1-15	1 To	2.5	<b>79.00</b>
DN 20	22-1-20	1 To	4	<b>80.00</b>
DN 25	22-1-25	1 To	5.5	<b>86.00</b>
DN 30	22-1-30	1 To	7.5	<b>99.00</b>
DN 35	22-1-35	1 To	12	<b>160.00</b>
DN 40	22-1-40	1 To	17	<b>157.00</b>
DN 50	22-1-50	1 To	27	<b>195.00</b>
DN 60	22-1-60	1 To	41	<b>259.00</b>
DN 80	22-1-80	1 To	108	<b>655.00</b>
DN 30	22-5-30	5 To	10	<b>112.00</b>
DN 40	22-5-40	5 To	23	<b>178.00</b>
DN 50	22-5-50	5 To	38	<b>249.00</b>
DN 60	22-5-60	5 To	54	<b>319.00</b>
DN 80	22-5-80	5 To	110	<b>755.00</b>
DN 60	22-10-60	7.5 / 10 To	54	<b>556.00</b>



<b>Gussdeckel voll, schliessbar mit Dichtung</b>				
Typ Nottaris				
Nennweite in cm	Figur Nottaris	Radlast	Kg/Stk	CHF/Stk
DN 50	26S-50-02	1 To	37	<b>468.00</b>
DN 60	1050-60-02	1 To	40	<b>495.00</b>
DN 80	26S-80-02	1 To	95	<b>875.00</b>
DN 60				
„Versickerung“	1050V-60-02	1 To	40	<b>505.00</b>
DN 60				
„Versi./Schlamms.“	26SVS-60-02	1 To	40	<b>540.00</b>
DN 60				
„Schlammsammler“	26SS-60-02	1 To	40	<b>540.00</b>
DN 60				
„Grundwasser“	26SG-60-02	1 To	40	<b>540.00</b>
DN 50	27S-50-02	5 To	42	<b>488.00</b>
DN 60	1055-60-02	5 To	58	<b>584.00</b>
DN 80	27S-80-02	5 To	97	<b>1084.00</b>
DN 60				
„Versickerung“	27SV-60-02	5 To	58	<b>584.00</b>
DN 60				
„Versi./Schlamms.“	27SVS-60-02	5 To	58	<b>619.00</b>
DN 60				
„Schlammsammler“	27SS-60-02	5 To	58	<b>619.00</b>
DN 60				
„Grundwasser“	27SG-60-02	5 To	58	<b>619.00</b>
Zuschlag für Aufschriften mit Plättchen aufgeschweisst				<b>87.00</b>

**Guss-Beton-Deckel gef. mit Betonsockel**

Typ Nottaris

Nennweite in cm	Figur Nottaris	Radlast	Kg/Stk	CHF/Stk
DN 60 (1050 mm)	3810-60-50	D 400	295	<b>1245.00</b>
DN 60 (1300 mm)	3810-60-50-1300	D 400	466	<b>1658.00</b>
DN 60 ((1050 mm)	3900-60-10	D 400	286	<b>1215.00</b>

**Schlüssel**

Figur Nottaris	Zu Figur	CHF/Stk
Fig. 100	26 / 1050 / 27 / 1055	<b>24.00</b>

**Technische Hinweise****Verwendungsbereiche gemäss Radlast:**

- 10 kN (1 t)** Ausschiesslich Verkehrsflächen für Fussgänger und Velofahrer. Das Befahren mit Fahrzeugen ist zu verhindern.
- 50 kN (5 t)** Gehwege und Fussgängerzonen, PKW-Parkflächen und PKW-Parkdecks (ohne schnell rollenden Verkehr).
- 75 kN (7,5 t)** Bereich des Fahrbahnrandes und der Bordsteinkante (max. 0,5 m in die Fahrbahn hineinreichend).
- 100 kN (10 t)** Fahrbahnen aller Art von Strassen (ohne Autobahnen, z.T. nicht für Schnellverkehr geeignet, siehe Detailbeschreibung der Figuren), Parkflächen.

**Einbaubereiche gemäss Norm EN 124 und VSS-Norm SN 640 366 a:**

- Klasse A 15** 15 kN Prüflast (vergleichbar mit 1 t Radlast)  
Verkehrsflächen, die ausschliesslich von Fussgängern und Radfahrern benutzt werden können. Das Befahren mit Fahrzeugen ist zu verhindern.  
Vergleichbare Grünflächen.
- Klasse B 125** 125 kN Prüflast (vergleichbar mit 5 t Radlast)  
Gehwege, Fussgängerzonen und vergleichbare Flächen, PKW-Parkflächen und PKW-Parkdecks (ohne schnell rollenden Verkehr).
- Klasse C 250** 250 kN Prüflast (vergleichbar mit 7,5 t / 10 t Radlast)  
Für Aufsätze im Bordrinnenbereich, die, gemessen ab Bordsteinkante, maximal 0,5 m in die Fahrbahn und maximal 0,2 m in den Gehweg hineinreicht.
- Klasse D 400** 400 kN Prüflast (vergleichbar mit 10 t / 12,5 t Radlast)  
Fahrbahnen von Strassen (auch Fussgängerstrassen), Seitenstreifen von Strassen und Parkflächen, die für alle Arten von Strassenfahrzeugen zugelassen sind.



**Brunnstuben- und Reservoirabdeckung**

Mit integrierter Belüftung, feuerverzinkt



Nennweite in cm	CHF/Stk
DN 40 inkl. Kaba-8 Druckzylinder und Schlüssel	<b>1448.00</b>
DN 50 inkl. Kaba-8 Druckzylinder und Schlüssel	<b>1585.00</b>
DN 60 inkl. Kaba-8 Druckzylinder und Schlüssel	<b>1714.00</b>
DN 70 inkl. Kaba-8 Druckzylinder und Schlüssel	<b>2002.00</b>
DN 80 inkl. Kaba-8 Druckzylinder und Schlüssel	<b>2202.00</b>

**Guss-Bodenablauf rund**

Typ	Figur	DN mm	Aussen in mm	CHF/Stk
VonRoll	1607-003-00	100	125	<b>54.00</b>
BGS	805-0-B	100	130	<b>45.00</b>
BGS	805-1-B	125	145	<b>55.00</b>

**PVC Bodenablauf Typ Keres, vertikal**

Aussenmass in cm	Auslauf vertikal in cm	CHF/Stk
10 x 10	5	<b>29.20</b>
15 x 15	5	<b>36.40</b>
20 x 20	7	<b>51.20</b>
25 x 25	7	<b>79.20</b>
30 x 30	11	<b>136.50</b>

**PVC Bodenablauf Typ Keres, horizontal**

Aussenmass in cm	Auslauf horizontal in cm	CHF/Stk
10 x 10	5	<b>38.20</b>
15 x 15	5	<b>50.00</b>
20 x 20	7	<b>69.70</b>
25 x 25	11	<b>130.90</b>
30 x 30	11	<b>143.80</b>





# 10

## Eisenwaren

### Schrauben / Nägel

### Putzprofile

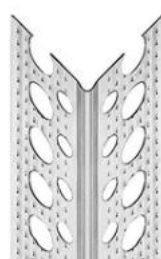
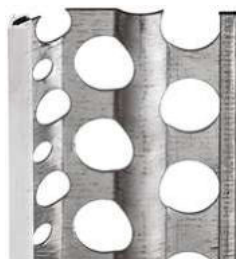

## Cleverrolle Alu

zum verschliessen von Lüftungsschlitzen

Breite	lm/Krt	Farbe	CHF/RL.
50 mm	60 lm	weiss / braun	<b>156.00</b>
80 mm	60 lm	weiss / braun	<b>180.00</b>
50 mm	60 lm	weiss / Alu roh	<b>153.00</b>
80 mm	60 lm	weiss / Alu roh	<b>174.00</b>



## Flachkopfstifte blank

Dimensionen	kg/Pkt	CHF/kg
1.6 x 30 mm	1 kg	<b>12.70</b>
2.0 x 40 mm	1 kg	<b>8.20</b>
2.2 x 50 mm	2.5 kg	<b>7.00</b>
2.5 x 60 mm	2.5 kg	<b>4.00</b>
2.8 x 70 mm	2.5 kg	<b>4.00</b>
3.1 x 80 mm	2.5 kg	<b>4.00</b>
3.5 x 90 mm	2.5 kg	<b>4.00</b>
4.0 x 100 mm	5 kg	<b>4.00</b>
4.2 x 120 mm	5 kg	<b>4.20</b>
5.5 x 150 mm	5 kg	<b>4.20</b>
6.5 x 215 mm	5 kg	<b>4.20</b>
7.5 x 245 mm	5 kg	<b>4.20</b>
9.0 x 300 mm	5 kg	<b>4.20</b>

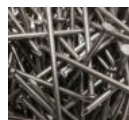

## Ventilations – Einsätze / Lüftungsgitter

Alu, mit Fliegengitter und Lamellen

Nennweite	CHF/Stk
100 mm	<b>17.70</b>
125 mm	<b>20.70</b>
150 mm	<b>23.90</b>
190 mm	<b>31.00</b>



**Putzkleisten Catnic 4005**

250 cm lang, für innen, kleine Kante

	Stk/Bund	CHF/lm bis 1 Bund	CHF/lm ab 1 Bund
Catnic Nr. 4005 verzinkt	25	<b>1.48</b>	<b>1.33</b>

**Putzkleisten Catnic 4006**

250 cm lang, für innen

	Stk/Bund	CHF/lm bis 1 Bund	CHF/lm ab 1 Bund
Catnic Nr. 4006 verzinkt	25	<b>1.48</b>	<b>1.33</b>

**Putzkleisten Catnic 6001**

250 cm lang, für aussen mit PVC-Überzug

	Stk/Bund	CHF/lm bis 1 Bund	CHF/lm ab 1 Bund
Catnic Nr. 6001 verzinkt	15	<b>3.25</b>	<b>2.70</b>

**Sockelprofil Catnic 6002**

Sockelprofil mit PVC-Überzug 250 cm lang

	Stk/Bund	CHF/lm bis 1 Bund	CHF/lm ab 1 Bund
Catnic Nr. 6002 verzinkt	15	<b>5.30</b>	<b>4.50</b>

**Alukantenschutz Catnic 5000**

250 cm lang, für innen

	Stk/Bund	CHF/lm bis 1 Bund	CHF/lm ab 1 Bund
Catnic Nr. 5000 alu	50	<b>1.28</b>	<b>1.08</b>

**Putz-Eckwinkel Polystyrol weiss**

250 cm lang, mit Gewebe

	Stk/Bund	CHF/lm bis 1 Bund	CHF/lm ab 1 Bund
Putz Eckwinkel Polystyrol weiss mit Kunststoff-Gewebe 100 / 230 mm	50	<b>2.32</b>	<b>1.97</b>

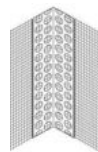



# 11

## Bauwerkzeuge

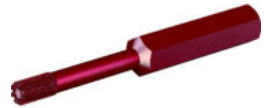

**Kittpistole**

Typ	CHF/Stk
Industrie rot	<b>30.80</b>
Kroger H 40	<b>150.00</b>

**Pistole zu Montageschaum**

Typ	CHF/Stk
Teflon Asphalt aus Aluminium	<b>52.90</b>
Extreme 7 (verstellbar)	<b>73.50</b>

**Marcris Diamantwerkzeug, Trennscheiben**

Beschrieb	Typ	Grösse	CHF/Stk
Alles Schneider	MI850	125 x 22.2 mm	<b>125.00</b>
Alles Schneider	MI850	230 x 22.2 mm	<b>215.00</b>
Silent Max	BF850	125 x 22.0 mm	<b>107.00</b>
Silent Max	BF850	230 x 22.0 mm	<b>203.00</b>
Fliesentrennscheibe	CK850	115 x 22.2 mm	<b>80.00</b>
Fliesentrennscheibe	CK850	125 x 22.2 mm	<b>95.00</b>
Fliesentrennscheibe	CK750	115 x 22.2 mm	<b>50.00</b>
Trenn & Anfas-Scheibe	BC750	125 x 22.0 mm	<b>125.00</b>

**Marcris Diamantwerkzeug, Schleiftopf**

Beschrieb	Typ	Grösse	CHF/Stk
Universal Schleiftopf	HU850	125 x 22.2 mm	<b>131.00</b>
Universal Schleiftopf	HU850	180 x 22.2 mm	<b>194.00</b>

**Marcris Diamantwerkzeug, Bohrer**

Beschrieb	Typ	Grösse	CHF/Stk
Fliesenbohrer	PG750X	6 mm	<b>50.00</b>
Fliesenbohrer	PG750X	8 mm	<b>54.00</b>
Fliesenbohrer	PG750X	10 mm	<b>59.00</b>
Fliesenbohrer	PG750X	14 mm	<b>68.00</b>
Fliesen- Trockenbohrer	PG750X	M14-20 mm	<b>71.00</b>
Fliesen- Trockenbohrer	PG750X	M14-26 mm	<b>74.00</b>
Fliesen- Trockenbohrer	PG750X	M14-36 mm	<b>77.00</b>
Fliesen- Trockenbohrer	PG750X	M14-44 mm	<b>86.00</b>
Fliesen- Trockenbohrer	PG750X	M14-58 mm	<b>95.00</b>
Fliesen- Trockenbohrer	PG750X	M14-68 mm	<b>122.00</b>
Adapter für Bohrmaschinen	PG750X	M14	<b>50.00</b>





# 12

## Keramikzubehör



**Schlüter Systems, Winkelprofil**

Typ	Höhe	Länge	CHF/lm
Edelstahl V 2A	6 mm	250 cm	<b>10.55</b>
Edelstahl V 2A	8 mm	250 cm	<b>10.91</b>
Edelstahl V 2A	10 mm	250 cm	<b>11.47</b>
Edelstahl V 2A	10 mm	300 cm	<b>11.47</b>
Edelstahl V 2A	11 mm	250 cm	<b>12.10</b>
Edelstahl V 2A	12.5 mm	250 cm	<b>12.51</b>
Edelstahl V 2A	15 mm	250 cm	<b>13.69</b>
Aluminium eloxiert	8 mm	250 cm	<b>5.53</b>
Aluminium eloxiert	10 mm	250 cm	<b>5.89</b>
Messing	8 mm	250 cm	<b>9.45</b>
Messing	10 mm	250 cm	<b>9.97</b>
Jolly AC (farbig, BW)	6 mm	250 cm	<b>6.66</b>
Jolly AC (farbig, BW)	8 mm	250 cm	<b>7.05</b>
Jolly AC (farbig, BW)	10 mm	250 cm	<b>7.59</b>

**Schlüter Systems, Rondec**

Typ	Höhe	Länge	CHF/lm
Edelstahl V 2A	8 mm	250 cm	<b>13.40</b>
Edelstahl V 2A	10 mm	250 cm	<b>15.47</b>
Edelstahl V 2A	10 mm	300 cm	<b>15.47</b>
Edelstahl V 2A	12.5 mm	250 cm	<b>16.41</b>
Aluminium eloxiert	8 mm	250 cm	<b>6.38</b>
Aluminium eloxiert	10 mm	250 cm	<b>6.95</b>
Rondec AC (farbig, BW)	6 mm	250 cm	<b>7.05</b>
Rondec AC (farbig, BW)	8 mm	250 cm	<b>7.84</b>
Rondec AC (farbig, BW)	10 mm	250 cm	<b>8.60</b>

**Aussenecken zu Schlüter Systems, Rundprofile**

Passend zu	Bezeichnung	Höhe	CHF/Stk
Edelstahl V 2A	EV / RO 8	8 mm	<b>22.91</b>
Edelstahl V 2A	EV / RO 100	10 mm	<b>24.79</b>
Edelstahl V 2A	EV / RO 125	12.5 mm	<b>25.32</b>
Edelstahl V 2A imitat	ED / RO 80	8 mm	<b>3.33</b>
Edelstahl V 2A imitat	ED / RO 100	10 mm	<b>3.33</b>
Edelstahl V 2A imitat	ED / RO 125	12.5 mm	<b>3.33</b>
Aluminium eloxiert	ED / RO 80	8 mm	<b>3.33</b>
Aluminium eloxiert	ED / RO 100	10 mm	<b>3.33</b>

**Innenecken zu Schlüter Systems, Rundprofile**

Passend zu	Bezeichnung	Höhe	CHF/Stk
Edelstahl V 2A imitat	ID / RO 8	8 mm	<b>3.33</b>
Edelstahl V 2A imitat	ID / RO 10	10 mm	<b>3.33</b>

# 13

# Chemische Baustoffe Reinigungsmittel



## PCI Apogel F

2-K Injektionsharz  
zum Füllen von Rissen und Hohlstellen in Beton und Ueberzug

	kg/Geb.	CHF/kg
Gebinde	1	<b>63.32</b>



## PCI Apogel SH

2-K Silikat Giessharz  
zum Vergiessen von Rissen in Unterlagsböden

	lt/Geb.	CHF/Geb.
Gebinde	0.6	<b>27.89</b>



## PCI Armiermatte GFM

zum Einbau in PCI Bodenausgleichsmassen

	Breite cm	Länge lm	CHF/m <sup>2</sup>
Rolle	90	100	<b>11.06</b>



## PCI Barra Emulsion 57

Haftemulsion

	kg/Geb.	CHF/kg
Gebinde	10	<b>7.28</b>
Gebinde	20	<b>7.01</b>



## PCI Barrafill L

normal abbindender Kosmetikmörtel

	kg/Geb.	CHF/kg
Gebinde	8	<b>4.44</b>
Gebinde	20	<b>4.02</b>



## PCI Barrafix EP

2-K Epoxi-Baukleber, für kraftschlüssige Verbindungen

	kg/Geb.	CHF/kg
Kombi-Gebinde	6	<b>21.20</b>
Kombi-Gebinde	25	<b>11.89</b>



## PCI Barrafix 920

2-K Mörtel zur Befestigung von Bolzen, Gewindestäben usw.

	ml/Tube	CHF/Tube
Tube	280	<b>28.63</b>



**PCI Barrapren Schwarzbeschichtung**

	kg/Geb.	CHF/kg
Eimer	30	<b>3.28</b>
Fass	200	<b>3.24</b>

**PCI Barraseal grau (Dichtungsschlämme)**

Wasserdichte Beschichtung für Kelleraussenwände, Fundamente, Schwimmbäder und Trinkwasserbehälter

	kg/Sack	CHF/kg
Sack	25	<b>2.22</b>

**PCI Barraseal Turbo**

Flexible 2-K Reaktivabdichtung für Kelleraussenwände, Fundamente + Betonbauteile

	kg/Geb.	CHF/kg
Gebinde	20	<b>6.45</b>

**PCI Bodena Color**

Acryl Betonfarbe für Treppen + Kellerräume

	kg/Geb.	CHF/lt
Kieselgrau	5	<b>35.85</b>

**PCI Carrafug**

Spezialmörtel für Fugen 1-8 mm für Naturwerksteinplatten

	kg/Sack	CHF/kg
sandgrau Nr. 22	5	<b>5.36</b>
carraraweiss Nr. 25	5	<b>5.36</b>
perlgrau Nr. 26	5	<b>5.36</b>
jurabeige Nr. 27	5	<b>5.36</b>
anthrazit Nr. 47	5	<b>5.36</b>

**PCI Carrament**

Mittelbettmörtel für Naturwerksteinbeläge

	kg/Sack	CHF/kg
weiss	25	<b>2.37</b>
grau	25	<b>1.99</b>

**PCI Collastic**

Spezial-Plattenkleber

	kg/Geb.	CHF/kg
Gebinde	3	<b>42.21</b>



## PCI Color Pack

Zum einfärben mineralischer Mörtel, anthrazit

	gr/ Sack	Beutel /Krt	einzeln CHF/Sack	ab 1 Krt CHF/Sack
Beutel	30	30	<b>2.40</b>	



## PCI Durafug NT

Zementärer Spezial-Fugenmörtel für Gewerbeflächen und Schwimmbäder

	kg/Sack	CHF/kg
zementgrau	25	<b>6.40</b>
silbergrau	25	<b>6.40</b>



## PCI Durapox Premium

Reaktionsharz-Fugenmörtel zum Verfugen und Verlegen von chemiebelasteten Platten

	kg/Geb.	CHF/kg
brillantweiss Nr. 01	5	<b>18.95</b>
bahamabeige Nr. 02	5	<b>18.95</b>
silbergrau Nr. 16	5	<b>18.95</b>
basalt Nr. 19	5	<b>18.95</b>
sandgrau Nr 22	5	<b>18.95</b>
lichtgrau Nr. 23	5	<b>18.95</b>
zementgrau Nr. 31	5	<b>18.95</b>
anthrazit Nr. 47	5	<b>18.95</b>
brillantweiss Nr. 01	2	<b>20.89</b>
bahamabeige Nr. 02	2	<b>20.89</b>
caramel Nr. 03	2	<b>20.89</b>
mittelbraun Nr. 05	2	<b>20.89</b>
jasmin Nr. 11	2	<b>20.89</b>
silbergrau Nr. 16	2	<b>20.89</b>
basalt Nr. 19	2	<b>20.89</b>
hellgrau Nr. 21	2	<b>20.89</b>
sandgrau Nr 22	2	<b>20.89</b>
lichtgrau Nr. 23	2	<b>20.89</b>
zementgrau Nr. 31	2	<b>20.89</b>
schwarz Nr. 40	2	<b>20.89</b>
dunkelbraun Nr. 41	2	<b>20.89</b>
pergamon Nr. 43	2	<b>20.89</b>
anthrazit Nr. 47	2	<b>20.89</b>
hellbraun Nr. 49	2	<b>20.89</b>
rotbraun Nr. 50	2	<b>20.89</b>
nussbraun Nr. -	2	<b>20.89</b>
rehbraun Nr. -	2	<b>20.89</b>



## PCI Durapox Finish

Waschhilfe für Epoxidharzfugenmörtel

	lt/Geb.	CHF/Geb.
Spray	0.5	<b>10.41</b>
Konzentrat	0.75	<b>42.38</b>



**PCI Elastoprimer 110**

Gebrauchsfertige Grundierung für PCI Elritan 140

	lt/Geb.	CHF/Geb.
Gebinde	1	<b>60.21</b>

**PCI Elofix**

Schleifblock zum Feinschleifen und Entfernen von Flugrost

	Stk/Krt.	CHF/Stk.
20 x 65 x 80 mm	45	<b>23.72</b>

**PCI Elritan 140**

Polyurethan-Dichtstoff, für chemikalien-belastete Bewegungsfugen am Boden

	ml/Stk	Stk/Krt.	CHF/Stk.
sandgrau, Schlauchbeutel	400	15	<b>16.47</b>
zementgrau, Schlauchbeutel	400	15	<b>16.47</b>

**PCI Epoxigrund 390**

Spezial-Grundierung für saugende Untergründe

	kg/Geb.	CHF/kg
Gebinde	1	<b>53.14</b>
Gebinde	10	<b>32.33</b>
Gebinde	25	<b>28.94</b>

**PCI Epoxi-Schwamm**

für die Vor- bzw. Nachreinigung von Reaktionsharzverfugungen

	CHF/Sack
fein	<b>11.00</b>
hart	<b>7.46</b>

**PCI Flexfug**Flexibilisierter Fugenmörtel für Plattenfugen auf Balkon, Terrasse und Fussbodenheizung  
Für Fugenbreiten 2-10 mm

	kg/Sack	CHF/kg
manhattan Nr. 18	25	<b>5.24</b>
basalt Nr. 19	25	<b>4.65</b>
sandgrau Nr. 22	25	<b>4.50</b>

**PCI Flexmörtel**

Verformungsfähiger Fliesenkleber für Balkon, Terrasse und Fussbodenheizung

	kg/Sack	CHF/kg
Sack	25	<b>2.68</b>



## PCI Flexmörtel Premium

Verformungsfähiger Fliesenkleber für Keramik- und Naturwerksteinbeläge

	kg/Sack	CHF/kg
Sack	25	<b>2.69</b>



## PCI Flexmörtel S 1

Verformungsfähiger Fliesenkleber für alle keramischen Beläge

	kg/Sack	CHF/kg
Sack	20	<b>2.04</b>



## PCI Flexmörtel S 2

Verformungsfähiger Fliesenkleber für alle keramischen Beläge

	kg/Sack	CHF/kg
Sack	20	<b>2.58</b>



## PCI Flexmörtel S 1 Rapid

Verformungsfähiger Fliesenkleber, schnell für alle keramischen Beläge

	kg/Sack	CHF/kg
Sack	20	<b>2.96</b>



## PCI Flexmörtel S 1 Flott

Verformungsfähiger Fliesenkleber, schnell für alle keramischen Beläge

	kg/Sack	CHF/kg
Sack	20	<b>1.83</b>



## PCI FT-Extra

Flexibilisierter Fliesenkleber für alle keramische Beläge

	kg/Sack	CHF/kg
Sack	25	<b>1.40</b>



## PCI FT-Flex

Flexibilisierter Fliesenkleber Speziell für grossformatige Feinsteinzeugplatten.

	kg/Sack	CHF/kg
Sack	18	<b>2.01</b>





### PCI FT-Fugenbreit

Fugenmörtel für Spaltklinker, Cotto und grossformatige Platten, für Fugenbreiten 5 – 20 mm



	kg/Sack	CHF/kg
hellgrau Nr. 21	25	<b>1.77</b>
zementgrau Nr. 31	25	<b>1.74</b>
anthrazit Nr 47	25	<b>2.43</b>

### PCI FT-Fugengrau

Fugenmörtel Für Wand und Bodenplatten, für Fugenbreiten 2 – 8 mm



	kg/Sack	CHF/kg
silbergrau Nr. 16	25	<b>1.85</b>
hellgrau Nr. 21	25	<b>1.85</b>
lichtgrau Nr. 23	25	<b>2.91</b>
silbergrau Nr. 16	5	<b>2.13</b>
hellgrau Nr. 21	5	<b>2.13</b>

### PCI FT-Klebmörtel

Plattenkleber auf Beton, Putz und Ueberzug



	kg/Sack	CHF/kg
Sack	25	<b>1.03</b>

### PCI Gisogrund

Haft- und Schutzgrundierung für Wand und Boden



	lt/Geb.	CHF/lt
Fass	200	<b>8.69</b>
Eimer	20	<b>10.75</b>
Eimer	10	<b>11.83</b>
Eimer	5	<b>13.84</b>
Standbeutel	1	<b>17.65</b>

### PCI Gisogrund Rapid

Blitz- Grundierung auf mineralischen Untergründen



	lt/Geb.	CHF/lt
Kanister	10	<b>15.05</b>
Kanister	5	<b>17.38</b>

### PCI Gisogrund 303

Spezial- Haftgrundierung auf glatten, nicht saugenden Untergründen



	lt/Geb.	CHF/lt
Eimer	20	<b>27.36</b>
Eimer	5	<b>33.52</b>

## PCI Gisogrund 404

Spezial- Haftgrundierung auf saugenden- und nicht saugenden Untergründen

	lt/Geb.	CHF/lt
Eimer	20	<b>23.05</b>
Eimer	5	<b>26.97</b>



## PCI Glättmittel

für Silikon- + Polyurethan-Dichtstoffe

	lt/Geb	CHF/lt
Kanister	5	<b>9.60</b>



## PCI Lastoflex

Flexibler Zusatz zum Mischen mit PCI Plattenkleber

	lt/Geb	CHF/lt
Kanister	4	<b>18.93</b>



## PCI Lastogum

Wasserdichte, flexible Schutzschicht für Keramikbeläge in Dusche und Bad

	kg/Geb.	CHF/kg
Eimer grau oder weiss	25	<b>7.89</b>
Eimer grau oder weiss	15	<b>9.93</b>
Eimer grau oder weiss	8	<b>11.21</b>
Eimer grau oder weiss	4	<b>11.96</b>



## PCI Mischöl

Mörtelzusatz für Zementestriche und Zementputze

	lt/Geb	CHF/lt
Kanister	10	<b>6.07</b>



## PCI Nanocret AP

1 K zementäre Korrosionsschutzbeschichtung für Bewehrungsstahl und Haftschlämme

	Kg/Geb	CHF/Kg
Eimer	4	<b>10.56</b>
Eimer	15	<b>8.69</b>



## PCI Nanocret FC

Faserverstärkter Betonspachtel, Schichtstärke 1-10 mm

	Kg/Sack	CHF/Kg
Sack	25	<b>3.64</b>



### PCI Nanocret R 2

Leichter Reparaturmörtel, Schichtstärke 3-100 mm

	Kg/Sack	CHF/Kg
Sack	20	<b>2.81</b>



### PCI Nanocret R 3

Universalreparaturmörtel, Schichtstärke 3-45 mm

	Kg/Sack	CHF/Kg
Sack	25	<b>2.77</b>



### PCI Nanocret R 4 SA

Hochfester Instandsetzungsmörtel, Schichtstärke 5-40 mm

	Kg/Sack	CHF/Kg
Sack	25	<b>1.68</b>



### PCI Nanofug

Variabler Flexfugenmörtel für alle Fugenbreiten und alle keramischen Beläge, 1-10 mm

	Kg/Sack	CHF/Kg
Nr. 02 bahamabeige	15	<b>4.53</b>
Nr. 11 jasmin	15	<b>4.53</b>
Nr. 16 silbergrau	15	<b>4.53</b>
Nr. 18 manhattan	15	<b>4.53</b>
Nr. 19 basalt	15	<b>4.53</b>
Nr. 20 weiss	15	<b>4.53</b>
Nr. 21 hellgrau	15	<b>4.53</b>
Nr. 23 lichtgrau	15	<b>4.53</b>
Nr. 31 zementgrau	15	<b>4.53</b>
Nr. 43 pergamon	15	<b>4.53</b>
Nr. 47 anthrazit	15	<b>4.53</b>
Nr. 02 bahamabeige	4	<b>4.96</b>
Nr. 05 mittelbraun	4	<b>4.96</b>
Nr. 20 weiss	4	<b>4.96</b>
Nr. 40 schwarz	4	<b>4.96</b>
Nr. 47 anthrazit	4	<b>4.96</b>



## PCI Nanofug Premium

Variabler Flexfugenmörtel für alle Fugenbreiten und alle keramischen Beläge, 1-10 mm



	Kg/Eimer	CHF/Kg
Nr. 02 bahamabeige	5	<b>5.14</b>
Nr. 03 caramel	5	<b>5.14</b>
Nr. 05 mittelbraun	5	<b>5.14</b>
Nr. 11 jasmin	5	<b>5.14</b>
Nr. 12 anemone	5	<b>5.14</b>
Nr. 16 silbergrau	5	<b>5.14</b>
Nr. 18 manhattan	5	<b>5.14</b>
Nr. 19 basalt	5	<b>5.14</b>
Nr. 20 weiss	5	<b>5.14</b>
Nr. 21 hellgrau	5	<b>5.14</b>
Nr. 22 sandgrau	5	<b>5.14</b>
Nr. 23 lichtgrau	5	<b>5.14</b>
Nr. 31 zementgrau	5	<b>5.14</b>
Nr. 40 schwarz	5	<b>5.14</b>
Nr. 41 dunkelbraun	5	<b>5.14</b>
Nr. 43 pergamon	5	<b>5.14</b>
Nr. 44 topas	5	<b>5.14</b>
Nr. 47 anthrazit	5	<b>5.14</b>
Nr. 49 hellbraun	5	<b>5.14</b>
Nr.50 rotbraun	5	<b>5.14</b>
Nr. 51 intensivbraun	5	<b>5.14</b>
Nr.52 beigebraun	5	<b>5.14</b>
Nr. 53 ocker	5	<b>5.14</b>
Nr. 16 silbergrau	15	<b>4.63</b>
Nr. 19 basalt	15	<b>4.63</b>
Nr. 21 hellgrau	15	<b>4.63</b>
Nr. 22 sandgrau	15	<b>4.63</b>
Nr. 31 zementgrau	15	<b>4.63</b>
Nr. 47 anthrazit	15	<b>4.63</b>

## PCI Nanolight

Variabler Flexmörtel für alle Untergründe und alle keramischen Beläge

	Kg/Sack	CHF/Kg
Sack	15	<b>3.01</b>



## PCI Novoment M1 plus

Schnellestrich-Fertigmörtel für schnell härtende Zementestriche  
Im Verbund 20-80mm, auf Trennlage 30-80 mm

	Kg/Sack	CHF/Kg
Sack	25	<b>1.60</b>



### PCI Novoment M3 plus

Schnellestrich-Fertigmörtel für beschleunigt härtende Zementestriche  
Im Verbund 20-80mm, auf Trennlage 30-80 mm

	Kg/Sack	CHF/Kg
Sack	25	<b>0.75</b>



### PCI Novoment Z1

Estrich-Schnellzement für schnell belegreife Estriche

	Kg/Sack	CHF/Kg
Sack	25	<b>3.04</b>



### PCI Novoment Z3

Estrich-Schnellzement für beschleunigt härtende Estriche

	Kg/Sack	CHF/Kg
Sack	20	<b>1.86</b>



### PCI PAR 365 SMP

Parkettkleber, Materialbasis: Silanmodifizierte Polymere

	Kg/Geb	CHF/Kg
Eimer	15	<b>7.74</b>



### PCI OKL 300

Objekt Belagskleber, Materialbasis: Polymerdispersion

	Kg/Geb	CHF/Kg
Eimer	14	<b>4.40</b>



### PCI Pavifix CEM ROC

Zement-Pflastermörtel für Natursteinpflaster + Natursteinmauern

	Kg/Sack	CHF/Kg
Sack	25	<b>0.81</b>



### PCI Pecimor 2K Bitumen-Dickbeschichtung

Für Keller aussenwände und Fundamente

	lt/Geb	CHF/Lt
Eimer Komp. A + B	30	<b>3.94</b>



### PCI Pericret

Ausgleichsmörtel, Schichtstärke 3 – 20 mm  
für Wand, Boden und Decke

	Kg/Sack	CHF/Kg
Sack	25	<b>2.20</b>



## PCI Periplan

Boden-Ausgleich, Schichtstärke 2 – 30 mm, unter Oberbelägen

	Kg/Sack	CHF/Kg
Sack	25	<b>2.44</b>



## PCI Periplan Extra

Holzbodenspachtelmasse, Schichtstärke 3-60 mm zum Ausgleichen unter Oberbelägen

	Kg/Sack	CHF/Kg
Sack	25	<b>3.32</b>



## PCI Periplan fein

Fliessspachtel, Schichtstärke 0.5 – 15 mm, zum Ausgleichen unter Oberbelägen

	Kg/Sack	CHF/Kg
Sack	25	<b>2.98</b>



## PCI Periplan plus

Zement-Fliessüberzug, Schichtstärke 20 – 70 mm als Verbundüberzug oder als Unterlagsboden auf Trenn- oder Dämmschicht 40-70mm

	Kg/Sack	CHF/Kg
Sack	25	<b>1.43</b>



## PCI Polyfix 30 Sek

Blitz-Montage-Mörtel zur Schnellmontage und zum Abdichten bei Wassereintrüben

	Kg/Geb	CHF/Kg
Eimer	1	<b>7.66</b>



## PCI Polyfix 5 Min.

Blitz-Zement-Mörtel zum Ausbessern, Befestigen und Montieren

	Kg/Geb	CHF/Kg
Eimer	15	<b>2.88</b>
Eimer	5	<b>4.17</b>



## PCI Polyfix plus

Schnell-Zement-Mörtel 5 Minuten zur Schnellmontage im Hoch- und Tiefbau

	Kg/Geb	CHF/Kg
Sack	25	<b>1.67</b>
Eimer	20	<b>1.87</b>



**PCI Polyfix plus L**Schnell-Zement-Mörtel 15 Minuten  
zur Schnellmontage im Hoch- und Tiefbau

	Kg/Geb	CHF/Kg
Sack	25	<b>1.67</b>
Eimer	20	<b>1.87</b>

**PCI Repafast Fluid**Fließfähiger Reparaturmörtel, Schichtstärke 10-100 mm  
für Verkehrsflächen + Industrieböden

	Kg/Sack	CHF/Kg
Sack	25	<b>2.77</b>

**PCI Repafast Tixo**Standfester Reparaturmörtel, Schichtstärke 10-100 mm  
für Verkehrsflächen + Industrieböden

	Kg/Sack	CHF/Kg
Sack	25	<b>2.85</b>

**PCI Repahaft**Mörtel-Haftbrücke für Verbundüberzüge, Zement- Reparaturmörtel und PCI  
Repament

	Kg/Sack	CHF/Kg
Sack	25	<b>3.91</b>
Sack	5	<b>5.42</b>

**PCI Repament multi**

Variabler Schnellmörtel, Schichtstärke 10-70 mm

	Kg/Sack	CHF/Kg
Sack	25	<b>1.06</b>

**PCI Schalöl**

	lt/Geb	CHF/Lt
Kanister	10	<b>8.60</b>
Kanister	20	<b>8.05</b>

**PCI Seccoral 1 K**

Flexible Dichtschlämme zum Abdichten unter Keramikbelägen

	Kg/Sack	CHF/Kg
Sack	15	<b>7.82</b>



## PCI Seccoral 2 K Rapid

Schnellabbindende Sicherheits-Dichtschlämme unter Keramikbelägen, zum Abdichten von Kelleraussenwänden und Fundamenten

	Kg/Geb	CHF/Kg
Gebinde Komp. A + B	25	<b>9.60</b>



## PCI Univerdünner

Verdünner + Reiniger

	lt/Dose	CHF/Lt
Dose	1	<b>34.60</b>



## PCI Vergussmörtel Repaflo

Spezial- Zementmörtel, Schichtstärke 10-100 mm für Maschinen- Fundamente, Schienen, Stützen und Stahltürzargen

	Kg/Sack	CHF/Kg
Sack	25	<b>1.62</b>



## PCI Verlegemörtel

Fliesenkleber, für Steingut- + Steinzeugbeläge

	Kg/Sack	CHF/Kg
Sack	20	<b>0.84</b>



## PCI Wadian

Spezial-Grundierung auf Holzspanplatten

	lt/Geb	CHF/Lt
Kanister	5	<b>35.15</b>
Standbeutel	1	<b>43.67</b>



## PCI Zemtec 140

Zement-Bodenausgleich, Schichtstärke 3-40 mm für Wohnungs-, Gewerbe- + Industriebau

	Kg/Sack	CHF/Kg
Sack	25	<b>2.32</b>



## PCI Zemtec 180

Fliessestrich, Schichtstärke 15-80 mm direkt nutzbar als Verbundestrich, innen + aussen

	Kg/Sack	CHF/Kg
Sack	25	<b>1.76</b>





**PCI Pecilastic 1 m breit Farbe weiss/orange**

Entkopplungsgewebe

	lm/Rolle	CHF/Lm
Rolle	50	<b>16.83</b>

**PCI Pecilastic E Farbe grün**

Entkopplungsbahn unter Keramik- und Naturwerksteinbelägen

	lm/Rolle	CHF/Lm
Rolle	5	<b>13.15</b>

**PCI Pecilastic U Farbe Deckvlies orange**

Abdichtungs- und Entkopplungsbahn unter Keramik- und Naturwerksteinbelägen

	lm/Rolle	CHF/Lm
Rolle	5	<b>23.36</b>

**PCI Pecilastic W 1 m breit Farbe blau**

Abdichtungs- und Entkopplungsbahn unter Keramik- und Naturwerksteinbelägen

	lm/Rolle	CHF/Lm
Rolle	30	<b>24.62</b>

**PCI Pecitape 120**

Spezial-Gewebeband für wasserdichte Eck- und Anschlussfugen

	lm/Rolle	CHF/Lm
Rolle	50	<b>8.78</b>
Rolle	10	<b>10.98</b>

**PCI Pecitape 10 x 10**

Spezial-Dichtmanschette zum Eindichten von Rohrdurchführungen

	Stk/Krt	CHF/Stk
Karton	10	<b>7.21</b>

**PCI Pecitape 90° A**

Spezial-Gewebeecke zum Abdichten von Außenecken

	Stk/Krt	CHF/Stk
Karton	10	<b>10.92</b>

**PCI Pecitape 90° I**

Spezial-Gewebeecke zum Abdichten von Innenecken

	Stk/Krt	CHF/Stk
Karton	10	<b>10.92</b>



## PCI Pecitape Silent

Selbstklebender Randdämmstreifen, 50 mm hoch

	lm/Rolle	CHF/lm
Rolle	25	<b>3.15</b>



## PCI Pecitape WS

Selbstklebendes Dichtband

	lm/Rolle	CHF/lm
Rolle	20	<b>8.81</b>



## PCI Pecitape 3000

Combiflex Band 1 mm

	Breite cm	lm/Rolle.	CHF/lm
	15	15	<b>6.95</b>
	20	20	<b>7.76</b>



## PCI Polysilent

Entkopplungsmatte-Platten zum Verlegen unter Keramik und Naturwerksteinbelägen

	Format	m <sup>2</sup> /Bnd.	CHF/m <sup>2</sup>
4 mm Grün	120 x 60	4.32	<b>26.50</b>
7 mm Grün	120 x 60	4.32	<b>32.21</b>



## PCI Polysilent plus

Tritt-Schalldämpfer Platten zum Verlegen unter Keramik und Naturwerksteinbelägen

	Format	m <sup>2</sup> /Bnd.	CHF/ m <sup>2</sup>
10 mm Grün	120 x 60	3.60	<b>61.48</b>



## PCI Pcedur

Hartschaumträgerelement für den Innenausbau

	Format	CHF/m <sup>2</sup>
4 mm Platten	130 x 60	<b>36.10</b>
6 mm Platten	130 x 60	<b>36.10</b>
10 mm Platten	260 x 60	<b>38.05</b>
20 mm Platten	260 x 60	<b>40.73</b>
30 mm Platten	260 x 60	<b>45.66</b>
40 mm Platten	260 x 60	<b>51.60</b>
50 mm Platten	260 x 60	<b>56.96</b>



<b>Jackoboard Plano</b>		
Hartschaumträgerelement für den Innenausbau	Format cm	CHF/m <sup>2</sup>
4 mm Platten	130 x 60	<b>33.80</b>
6 mm Platten	130 x 60	<b>33.80</b>
10 mm Platten	260 x 60	<b>35.70</b>
20 mm Platten	260 x 60	<b>38.10</b>
30 mm Platten	260 x 60	<b>42.80</b>
40 mm Platten	260 x 60	<b>48.40</b>
50 mm Platten	260 x 60	<b>53.40</b>
60 mm Platten	260 x 60	<b>80.10</b>



<b>PCI Pecibord System</b>			
Unterbauelement für barrierefreie Duschanlagen			
	Format in cm	Ablauf.	CHF/Bnd
Standard	90 x 90 x 4.0	Zentral	<b>343.80</b>
Standard	100 x 100 x 4.5	Zentral	<b>352.66</b>
Standard	120 x 120 x 4.5	Zentral	<b>409.37</b>



<b>PCI Pecibord Bodenablauf</b>			
Bodenablauf zu Unterbauelement für barrierefreie Duschanlagen			
	Anschluss	Auslauf	CHF/Bnd
Bodenablauf S (Senkrecht)	DN 50	Senkrecht	<b>115.43</b>
Bodenablauf W (Wagrecht)	DN 50	Wagrecht	<b>115.43</b>



<b>Sikafloor 2540W</b>			
Wässrige, 2-K Epoxidharzdispersion, für innen			
	Farbe	Kg/Geb.	CHF/Kg
Eimer	RAL 7032	6	<b>21.20</b>
Eimer	RAL 7032	18	<b>17.00</b>



<b>Master Set AC 410 T Schnellbinder</b>		
flüssig (Rheomix 410T)		
	Kg/Geb	CHF/Kg
Kanister	10	<b>8.70</b>

<b>MasterSeal 910 W 2010 Quellband</b>		
	lm/Rolle	CHF/lm
Einzelpack 1 x 10 lm inkl. 2 Kartuschen Kleber	10	<b>23.65</b>
Kombipack 4 x 10 lm inkl. 8 Kartuschen Kleber	10	<b>23.65</b>



## PCI Elastoprimmer

Haft-Grundierung zur Untergrundvorbehandlung bei Fugenabdichtungen

	ml/Dose	CHF/Stk
Elastoprimmer 145 Silan, rosa	250	<b>58.43</b>
Elastoprimmer 150 Silan, transparent	250	<b>51.82</b>
Elastoprimmer 165 Polyurethan, transparent	250	<b>46.51</b>



## PCI Silcoferm S Silikon

Silikon-Dichtstoff universell innen und außen einsetzbar  
12 Tub/Krt

	ml/Tub	CHF/Tub
Nr. 02 bahamabeige	310	<b>17.44</b>
Nr. 03 caramel	310	<b>17.44</b>
Nr. 05 mittelbraun	310	<b>17.44</b>
Nr. 11 jasmin	310	<b>17.44</b>
Nr. 12 anemone	310	<b>17.44</b>
Nr. 16 silbergrau	310	<b>17.44</b>
Nr. 18 manhattan	310	<b>17.44</b>
Nr. 19 basalt	310	<b>17.44</b>
Nr. 20 weiss	310	<b>17.44</b>
Nr. 21 hellgrau	310	<b>17.44</b>
Nr. 22 sandgrau	310	<b>17.44</b>
Nr. 23 lichtgrau	310	<b>17.44</b>
Nr. 31 zementgrau	310	<b>17.44</b>
Nr. 40 schwarz	310	<b>17.44</b>
Nr. 41 dunkelbraun	310	<b>17.44</b>
Nr. 43 pergamon	310	<b>17.44</b>
Nr. 44 topas	310	<b>17.44</b>
Nr. 47 anthrazit	310	<b>17.44</b>
transparent	310	<b>17.85</b>



## PCI Carraferm Naturstein-Silikon

Silikon-Dichtstoff für Naturwerksteine  
12 Tub/Krt

	ml/Tub	CHF/Tub
Nr. 19 basalt	310	<b>18.88</b>
Nr. 22 sandgrau	310	<b>18.88</b>
Nr. 25 carraweiss	310	<b>18.88</b>
Nr. 26 perlgrau	310	<b>18.88</b>
Nr. 27 jurabeige	310	<b>18.88</b>
Nr. 31 zementgrau	310	<b>18.88</b>
Nr. 47 anthrazit	310	<b>18.88</b>
transparent	310	<b>18.88</b>



**PCI Silcofug E Silikon**Elastischer Dichtstoff universell innen und außen einsetzbar  
12 Tub/Krt

	ml/Tub	CHF/Tub
Nr. 02 bahamabeige	310	<b>10.16</b>
Nr. 03 caramel	310	<b>10.16</b>
Nr. 05 mittelbraun	310	<b>10.16</b>
Nr. 11 jasmin	310	<b>10.16</b>
Nr. 12 anemone	310	<b>10.16</b>
Nr. 16 silbergrau	310	<b>10.16</b>
Nr. 18 manhattan	310	<b>10.16</b>
Nr. 19 basalt	310	<b>10.16</b>
Nr. 20 weiss	310	<b>10.16</b>
Nr. 21 hellgrau	310	<b>10.16</b>
Nr. 22 sandgrau	310	<b>10.16</b>
Nr. 23 lichtgrau	310	<b>10.16</b>
Nr. 31 zementgrau	310	<b>10.16</b>
Nr. 40 schwarz	310	<b>10.16</b>
Nr. 41 dunkelbraun	310	<b>10.16</b>
Nr. 43 pergamon	310	<b>10.16</b>
Nr. 44 topas	310	<b>10.16</b>
Nr. 47 anthrazit	310	<b>10.16</b>
Nr. 49 hellbraun	310	<b>10.16</b>
Nr. 50 rotbraun	310	<b>10.16</b>
Nr. 51 intensivbraun	310	<b>10.16</b>
Nr. 52 beigebraun	310	<b>10.16</b>
Nr. 53 ocker	310	<b>10.16</b>
transparent	310	<b>10.16</b>

**PCI Adaptol**Acryldichtstoff  
12 Tub/Krt

	ml/Tub	CHF/Tub
Weiss	310	<b>7.64</b>
Grau	310	<b>7.64</b>

**CeTeCryl Structo**Acryl mit Putzstruktur  
20 Tub/Krt

	ml/Tub	CHF/Tub
Kartusche	310	<b>4.80</b>
Ab 1 Karton	310	<b>4.30</b>

## CeTeFlex MS 315

Hybridichtstoff  
12 Tub/Krt

	ml/Tub	CHF/Tub
Weiss	290	<b>8.20</b>
Grau	290	<b>8.40</b>
Ab 1 Karton	290	<b>7.50</b>



## CeTeSil N+ premium

Bausilicon, auch für Naturstein geeignet!  
20 Tub/Krt

	ml/Tub	CHF/Tub
transparent	310	<b>10.15</b>
weiss	310	<b>10.15</b>
hellgrau	310	<b>10.15</b>
perlgrau	310	<b>10.15</b>
lichtgrau	310	<b>10.15</b>
silbergrau	310	<b>10.15</b>
kieselgrau	310	<b>10.15</b>
manhattan	310	<b>10.15</b>
sanitärgrau	310	<b>10.15</b>
betongrau	310	<b>10.15</b>
basalt	310	<b>10.15</b>
anthrazit	310	<b>10.15</b>
schwarz	310	<b>10.15</b>
bahamabeige	310	<b>10.15</b>
eiche Natur	310	<b>10.15</b>
eiche hell	310	<b>10.15</b>
eiche	310	<b>10.15</b>
buche	310	<b>10.15</b>
hellbraun	310	<b>10.15</b>
braun	310	<b>10.15</b>
dunkelbraun	310	<b>10.15</b>



## Permafrix Montagekleber 1153

Hybrid Klebstoff  
20 Tub/Krt

	ml/Tub	CHF/Tub
Kartusche	290	<b>10.90</b>
Ab 1 Karton	290	<b>9.30</b>



## Sika Black-Seal-BT

Bitumen-Fugendichtstoff  
12 Tub/Krt

	ml/Tub	CHF/Tub
Kartusche	300	<b>8.80</b> +VOC 0.21
Ab 1 Karton	300	<b>6.40</b> +VOC 0.21



### SikaBond Ultra Tack

Hochleistungsfähiger Bau-+Montageklebstoff, gute Anfangshaftung  
12 Tub/Krt

	ml/Tub	CHF/Tub
Kartusche	290	<b>15.10</b>
Ab 1 Karton	290	<b>13.50</b>



### SikaFlex-118 Extreme Grab

Hochleistungsfähiger Bau- und Montageklebstoff mit Hervorragender  
Frühfestigkeit  
12 Tub/Krt

	ml/Tub	CHF/Tub
Kartusche	290	<b>16.20</b>
Ab 1 Karton	290	<b>a.-A.</b>



### Permabond 108 Silikon

hitzebeständig, bis 250°C  
20 Tub/Krt

	ml/Tub	CHF/Tub
Kartusche Farbe schwarz	310	<b>18.10</b>
Ab 1 Karton	310	<b>15.40</b>



### Schaumstoff-Hinterfüllprofile rund

	lm/Krt	Offen CHF/lm.	Ab 1 Krt CHF/lm
10 mm	100	<b>0.52</b>	<b>0.42</b>
15 mm	100	<b>0.72</b>	<b>0.58</b>
20 mm	50	<b>0.92</b>	<b>0.74</b>



## CeTeBond 100 Montageschaum 1 K

Röhrchenschaum  
12 Dosen/Krt

	ml/Dose	CHF/Dose
Dose	750	<b>8.95</b> +VOC 0.42



## CeTeBond 110 Montageschaum 1 K

Pistolenschaum  
12 Dosen/Krt

	ml/Dose	CHF/Dose
Dose	825	<b>9.20</b> +VOC 0.48



## CeTeBond 200 Montageschaum 2 K

Röhrchenschaum  
12 Dosen/Krt

	ml/Dose	CHF/Dose
Dose	400	<b>12.80</b> +VOC 0.20



## CeTeBond 320 1-K PU-Perimeterschaum

auch geeignet auf Bitumen  
12 Dosen/Krt

	ml/Dose	CHF/Dose
Dose	750	<b>17.10</b>



## CeTeBond 400 1-K Brunnenschaum

12 Dosen/Krt

	ml/Dose	CHF/Dose
Dose	750	<b>14.60</b>



## CeTeBond Cleaner PU Schaumreiniger

12 Dosen/Krt

	ml/Dose	CHF/Dose
Dose	500	<b>7.80</b> +VOC 1.09





### HMK Steinpflege



Artikel	lt/Geb	CHF/Geb
P 315 Feinsteinzeug-Pflegereiniger	1	<b>21.00</b>
P 321 Granit- und Marmor Politur	0.1	<b>10.50</b>
P 323 Steinglanz	1	<b>29.90</b>
P 324 Edelsteinseife	1	<b>21.50</b>
P 324 Edelsteinseife	0.5	<b>17.20</b>

### HMK Steinreiniger



Artikel	lt/Geb	CHF/Geb
Reiniger A	5	<b>32.50</b> +VOC 2.40
R 152 Oel- und Wachsentrferner	0.75	<b>50.75</b> +VOC 0.59
R 152 Oel- und Wachsentrferner	0.25	<b>32.10</b> +VOC 0.20
R 154 Lösefix	1	<b>31.20</b> +VOC 2.36
R 155 Grundreiniger	1	<b>23.80</b> +VOC 0.46
R 157 Fliesen-Intensivreiniger	1	<b>22.90</b> +VOC 0.15
R 159 Fliesen- und Sanitärreiniger	1	<b>22.20</b>
R 160 Moos- und Schimmel-Ex	0.475	<b>18.50</b>
R 161 Feinsteinzeug-Grundreiniger	1	<b>25.00</b>
R 162 G Algen-Ex (gebrauchsfertig)	0.5	<b>23.50</b>
R 162 K Algen-Ex (konzentrat)	1	<b>29.90</b>
R 163 Zementschleierentrferner	1	<b>20.90</b>
R 165 Zementschleierentrferner und Ausblühungsentferner	1	<b>25.00</b>
R 170 Aussenreiniger (konzentrat)	1	<b>23.50</b>

### HMK Imprägnierungen



Artikel	lt/Geb	CHF/Geb
S 232 W Fleckschutz	1	<b>58.20</b>
S 233 Silikon-Imprägnierung	1	<b>32.50</b> +VOC 2.24
S 234 Fleckschutz	1	<b>58.90</b> +VOC 2.36
S 234 Fleckschutz	0.25	<b>25.95</b> +VOC 0.59
S 235 Farbvertiefer matt	1	<b>37.50</b> +VOC 2.47
S 243 Feinsteinzeug-Schutzimprägnierung	1	<b>38.50</b> +VOC 2.13

## Arbezol Hydrosotic

Kiefer / Pinie / Kastanie / Eiche / Ulme / Nussbaum / Teak

	CHF/Geb
Gebinde à 0.75 lt	<b>21.30</b>
	CHF/kg
Gebinde à 5.00 lt	<b>19.10</b>
Gebinde à 15.00 lt	<b>17.70</b>



## Arbezol Hydrosotic

Farblos, nur für innen

	CHF/Geb
Gebinde à 0.75 lt	<b>19.60</b>
	CHF/kg
Gebinde à 5.00 lt	<b>17.40</b>
Gebinde à 15.00 lt	<b>16.00</b>



## Arbezol Lasotic

Kiefer / Pinie / Kastanie / Eiche / Ulme / Nussbaum / Teak

	CHF/Geb
Gebinde à 0.75 lt	<b>23.90</b> + VOC 1.49
	CHF/kg
Gebinde à 5.00 lt	<b>20.30</b> + VOC 1.98
Gebinde à 15.00 lt	<b>18.90</b> + VOC 1.98



## Arbezol Lasotic

Farblos, nur für innen

	CHF/Geb
Gebinde à 0.75 lt	<b>22.20</b> + VOC 1.49
	CHF/kg
Gebinde à 5.00 lt	<b>18.60</b> + VOC 1.98
Gebinde à 15.00 lt	<b>17.20</b> + VOC 1.98



## Arbotrol Grundierung BP Plus

Farblos

	CHF/lt
Gebinde à 5.00 lt	<b>15.25</b> + VOC 2.15
Gebinde à 20.00 lt	<b>15.25</b> + VOC 2.15





<b>Arbezoll Spezial</b>	
Farblos	
	CHF/ltr
Gebinde à 1.00 lt	<b>22.80</b> + VOC 2.31
Gebinde à 5.00 lt	<b>17.80</b> + VOC 2.31
Gebinde à 25.00 lt	<b>15.80</b> + VOC 2.31
Gebinde à 200.00 lt	<b>14.80</b> + VOC 2.31



# 14 Schalungstafeln, Bauholz & Holzplatten



## Dachlatten roh, Tanne

5 lm Stange, 10 Stk/Bnd

Dimension	bis 195 lm CHF/Lm	ab 200 lm CHF/Lm	ab 300 lm CHF/Lm
24 x 48 mm	<b>0.88</b>	<b>0.79</b>	<b>0.71</b>



## Konstruktionsholz KVH NSI gehobelt

5 lm Stange

Dimension	Stk/Bnd	CHF/Lm
60 x 40 mm	4 Stk	<b>1.95</b>
60 x 60 mm	offen	<b>3.10</b>



## Hartfaserplatten braun

Oberfläche verpresst glatt, Rückseite Siebmuster

Stärke	Format	CHF/m <sup>2</sup>
3 mm	122 x 244 cm	<b>3.90</b>



## OSB-3 Grobspan Verlegeplatten EN 300 ungeschliffen

mit Nut und Kamm

für den konstruktiven Einsatz im Innen- und Aussenbereich bei hohen Anforderungen an die Belastbarkeit und Dimensionsstabilität.

Stärke	Format	Stk/Pkt	ab Lager CHF/m <sup>2</sup>	ab Werk CHF/m <sup>2</sup>
15 mm	250 x 67.5 cm	64 Stk	<b>9.30</b>	
18 mm	250 x 67.5 cm	54 Stk	<b>11.10</b>	
12 mm	250 x 67.5 cm	80 Stk		<b>7.00</b>
22 mm	250 x 67.5 cm	44 Stk		<b>12.20</b>
25 mm	250 x 67.5 cm	39 Stk	<b>15.40</b>	



## OSB-3 Grobspan Standartplatte EN 300 ungeschliffen

stumpfe Kante

Stärke	Format	Format	ab Werk Lieferbar
12 mm	250 x 125 cm	500 x 125 cm	<b>Preis auf Anfrage</b>
15 mm	250 x 125 cm	500 x 125 cm	
18 mm	250 x 125 cm	500 x 125 cm	
22 mm	250 x 125 cm	500 x 125 cm	
25 mm	250 x 125 cm	500 x 125 cm	



## Schalungstafeln Buttholz

3-fach verleimt

Dicke in mm	Format cm	CHF/m <sup>2</sup>
27 mm	150 x 50 cm	<b>29.20</b>
27 mm	200 x 50 cm	<b>29.20</b>
27 mm	250 x 50 cm	<b>29.20</b>



# 15 Bedachungsmaterial

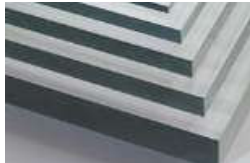











## GPU Manuell (Polyurethan)



Grösse	CK02	CK04	CK06	FK06	FK08	MK04	MK06	MK08	PK10	SK06	UK04	UK08	Lieferzeit in AT*
B x H in cm*	55 x 78	55 x 98	55 x 118	66 x 118	66 x 140	78 x 98	78 x 118	78 x 140	94 x 160	114 x 118	134 x 98	134 x 140	

Hand **Klappflügelfenster GPU Manuell**

Thermo 2 Plus (-86°)	Aluminium GPU 0086	-	915.-	1085.-	1096.-	1223.-	1064.-	1127.-	1468.-	1372.-	-	1585.-	2
Thermo 1 (-60)	Kupfer GPU 0186	-	1076.-	1276.-	1289.-	1439.-	1251.-	1326.-	1727.-	1614.-	-	1864.-	2
	Titanzink GPU 0386	-	1076.-	1276.-	1289.-	1439.-	1251.-	1326.-	1727.-	1614.-	-	1864.-	10
	Aluminium GPU 0060	-	795.-	943.-	953.-	1064.-	925.-	980.-	1276.-	1193.-	-	1378.-	6
	Kupfer GPU 0160	-	936.-	1110.-	1121.-	1251.-	1088.-	1153.-	1502.-	1404.-	-	1621.-	6
	Titanzink GPU 0360	-	936.-	1110.-	1121.-	1251.-	1088.-	1153.-	1502.-	1404.-	-	1621.-	10

# Profiset



Grösse	CK02	CK04	CK06	FK06	FK08	MK04	MK06	MK08	PK10	SK06	UK04	UK08	Lieferzeit in AT <sup>a</sup>
B x H in cm <sup>a</sup>	55 x 78	55 x 98	55 x 118	66 x 118	66 x 140	78 x 98	78 x 118	78 x 140	94 x 160	114 x 118	134 x 98	134 x 140	

## Profisets für Standard-Einbauhöhe

Aluminium EDW/EDL 2000	152.-	155.-	162.-	167.-	175.-	170.-	175.-	184.-	203.-	199.-	208.-	220.-	2
Kupfer EDW/EDL 2100	235.-	241.-	252.-	261.-	277.-	268.-	277.-	292.-	326.-	319.-	335.-	357.-	2
Titanzink EDW/EDL 2300	235.-	241.-	252.-	261.-	277.-	268.-	277.-	292.-	326.-	319.-	335.-	357.-	10

## Profisets für vertieften Einbau (nur für Dachfenster Thermo 2)

Aluminium EDJ/EDN 2000	183.-	188.-	196.-	203.-	214.-	208.-	214.-	225.-	250.-	245.-	256.-	272.-	6
Kupfer EDJ/EDN 2100	291.-	300.-	314.-	326.-	346.-	335.-	346.-	366.-	410.-	401.-	421.-	450.-	10
Titanzink EDJ/EDN 2300	291.-	300.-	314.-	326.-	346.-	335.-	346.-	366.-	410.-	401.-	421.-	450.-	10

- <sup>a</sup> Blendrahmenausmass
- <sup>a</sup> Lieferzeit in Arbeitstagen



Massgebend für den Liefertag ist die Bestellmenge.  
Bitte beachten Sie die Auftragsbestätigung.

**Polyester Licht-Wellplatten**

Profil 76/18 mm

Glasfaserferstärkt, 1,5 mm dick, Qualität 690 gr., durchgehend UV vergütet



Länge	Fabrikationsbreite	Deckbreite	CHF/m <sup>2</sup>
200 cm	90 cm	85 cm	<b>33.00</b>
250 cm	90 cm	85 cm	<b>33.00</b>
300 cm	90 cm	85 cm	<b>33.00</b>

**Polycarbonat – Doppelstegplatten**

transparent / farblos, UV-Geschützt

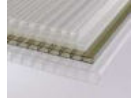

Stärke	Breite	Länge	CHF/m <sup>2</sup>
6 mm	210 cm	300 cm	<b>37.50</b>
10 mm	210 cm	300 cm	<b>49.00</b>
16 mm	210 cm	350 cm	<b>65.00</b>

**Acrylglas Flachplatten PMMA XT extrudiert**

transparent / klar, UV-Geschützt

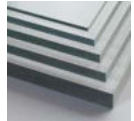

Stärke	Breite	Länge	CHF/m <sup>2</sup>
3 mm	152.5 cm	205 cm	<b>45.20</b>
4 mm	152.5 cm	205 cm	<b>54.80</b>
6 mm	152.5 cm	205 cm	<b>86.80</b>

**Wellblech**

Braun, Profil 76/18 mm



Länge	Fabrikationsbreite	Deckbreite	CHF/m <sup>2</sup>
200 cm	90 cm	85 cm	<b>44.90</b>
250 cm	90 cm	85 cm	<b>56.50</b>
300 cm	90 cm	85 cm	<b>67.50</b>
400 cm	90 cm	85 cm	<b>90.00</b>
500 cm	90 cm	85 cm	<b>113.00</b>



# 16

# Baustahl & Zubehör Schalungszubehör

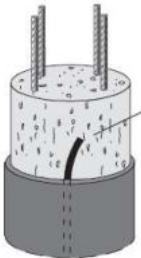

**Armierungsnetze, artec 500**

Format in m	Typ	Teilung in cm	Stahl in mm		Gewicht kg/Stk	CHF/kg Stahlpreisab hängig
4.8 x 2.25	B 188.48	15 x 15	6 mm	6 mm	34.3	<b>ca.1.54</b>  <b>- 1.66</b>
5.4 x 2.25	B 188.54	15 x 15	6 mm	6 mm	38.6	
6.3 x 2.25	B 188.63	15 x 15	6 mm	6 mm	45.1	
3.9 x 2.25	B 257.39	15 x 15	6/7 mm	7 mm	36.7	
4.8 x 2.25	B 257.48	15 x 15	6/7 mm	7 mm	45.2	
5.4 x 2.25	B 257.54	15 x 15	6/7 mm	7 mm	50.8	
6.3 x 2.25	B 257.63	15 x 15	6/7 mm	7 mm	59.3	
3.9 x 2.25	B 335.39	15 x 15	6/8 mm	8 mm	46.9	
4.8 x 2.25	B 335.48	15 x 15	6/8 mm	8 mm	57.7	
5.4 x 2.25	B 335.54	15 x 15	6/8 mm	8 mm	64.9	
6.3 x 2.25	B 335.63	15 x 15	6/8 mm	8 mm	75.7	
4.8 x 2.25	B 424.48	15 x 15	6/9 mm	9 mm	71.9	
5.4 x 2.25	B 424.54	15 x 15	6/9 mm	9 mm	80.9	
6.3 x 2.25	B 424.63	15 x 15	6/9 mm	9 mm	94.9	
4.8 x 2.25	B 524.48	15 x 15	7/10 mm	10 mm	89.3	
5.4 x 2.25	B 524.54	15 x 15	7/10 mm	10 mm	100.5	
6.3 x 2.25	B 524.63	15 x 15	7/10 mm	10 mm	117.2	
6.3 x 2.25	B 634.63	15 x 15	7/11 mm	11 mm	141.1	
6.3 x 2.25	B 754.63	15 x 15	8/12 mm	12 mm	168.9	
2.5 x 2.25	W 257.25	15 x 15	6/7 mm	8 mm	25.7	
2.5 x 2.25	W 335.25	15 x 15	6/8 mm	9 mm	32.3	
2.7 x 2.25	W 257.27	15 x 15	6/7 mm	8 mm	27.5	
2.7 x 2.25	W 335.27	15 x 15	6/8 mm	9 mm	34.5	
3.2 x 2.25	W 257.32	15 x 15	6/7 mm	8 mm	29.8	
3.2 x 2.25	W 335.32	15 x 15	6/8 mm	9 mm	37.4	
3.2 x 2.25	W 424.32	15 x 15	6/9 mm	10 mm	46.5	

**Armierungsnetze, K Matten**

Format in m	Typ	Teilung in cm	Stahl in mm		Gewicht kg/Stk	CHF/kg Stahlpreisab hängig
5.0 x 2.0	K 131	15 x 15	5 mm	5 mm	21.0	<b>ca.1.54</b>  <b>- 1.66</b>
5.0 x 2.0	K 188	15 x 15	6 mm	6 mm	30.2	
5.0 x 2.0	K 335	15 x 15	8 mm	8 mm	53.7	
5.0 x 2.0	K 196	10 x 10	5 mm	5 mm	30.8	
5.0 x 2.0	K 283	10 x 10	6 mm	6 mm	44.4	

**Armierungsnetze, forwa 2000**

Format in m	Typ	Teilung in cm	Stahl in mm		Gewicht kg/Stk	CHF/kg Stahlpreisab hängig
5.0 x (1.78)	AA 250	15 x 15	7 mm	7 mm	36.3	<b>ca.2.20</b>  <b>- 2.32</b>
5.0 x (1.78)	AA 330	15 x 15	7 mm	8 mm	41.4	
5.0 x (1.78)	AA 420	15 x 15	8 mm	9 mm	53.2	
5.0 x (0.88)	AI 250	15 x 15	7 mm	7 mm	14.3	
5.0 x (0.88)	AI 330	15 x 15	8 mm	8 mm	18.7	



**Anschluss U-Bügel und Deckenrandbewehrung**

Typ	bis 60 lm CHF/lm	ab 60 lm CHF/lm	ab 117 lm CHF/lm
AU 25/09	<b>13.15</b>	<b>11.85</b>	<b>11.00</b>
AU 25/12	<b>13.15</b>	<b>11.85</b>	<b>11.00</b>
AU 25/14	<b>13.15</b>	<b>11.85</b>	<b>11.00</b>
AU 25/17	<b>13.15</b>	<b>11.85</b>	<b>11.00</b>
AU 33/11	<b>16.60</b>	<b>14.95</b>	<b>13.90</b>
AU 33/17	<b>16.60</b>	<b>14.95</b>	<b>13.90</b>
AU 39/11	<b>23.90</b>	<b>21.55</b>	<b>20.05</b>
AU 39/14	<b>23.90</b>	<b>21.55</b>	<b>20.05</b>
AU 39/17	<b>23.90</b>	<b>21.55</b>	<b>20.05</b>
AU 52/11	<b>29.80</b>	<b>26.85</b>	<b>25.00</b>
AU 52/14	<b>29.80</b>	<b>26.85</b>	<b>25.00</b>
AU 52/17	<b>29.80</b>	<b>26.85</b>	<b>25.00</b>
AU 75/19	<b>44.70</b>	<b>40.30</b>	<b>37.45</b>
AU 75/24	<b>44.70</b>	<b>40.30</b>	<b>37.45</b>

**Distanzkörbe KUFU und SUNO**

Höhe in mm	bis 1000 lm CHF/lm	bis 2000 lm CHF/lm	ab 3000 lm CHF/lm	ab 3000 lm CHF/lm
70 – 100	<b>5.93</b>	<b>5.76</b>	<b>5.36</b>	<b>5.15</b>
110 – 150	<b>6.39</b>	<b>6.20</b>	<b>5.77</b>	<b>5.55</b>
160 – 200	<b>7.08</b>	<b>6.88</b>	<b>6.40</b>	<b>6.15</b>
210 – 260	<b>10.48</b>	<b>10.17</b>	<b>9.46</b>	<b>9.10</b>
280 – 300	<b>10.48</b>	<b>10.17</b>	<b>9.46</b>	<b>9.10</b>

**Unterlagsboden – Stahlnetz**

Format	Maschenweite	Stahl Stärke	CHF/m <sup>2</sup>
200 cm x 100 cm	50 mm x 50 mm	2 mm	<b>3.45</b>

**Armierstahl**

Stahlstärke in mm			CHF/kg
8 / 10 / 12 / 14	ab Lager	Stangen à 5 lm	<b>Tagespreis</b>

**Schubdorn Vollinox**

Typ	Durchmesser	Länge	CHF/Stk
DI20HF	20 mm	300 mm	<b>11.30</b>
Hülse aus Kunststoff	20 mm	160 mm	<b>2.85</b>

**Schalungsband**

Rollen	lm/RL	RL/Krt	einzeln CHF/RL	ab 1 Krt. CHF/RL
9 x 6 mm	10	32	<b>2.30</b>	<b>2.05</b>
19 x 6 mm	10	16	<b>3.90</b>	<b>3.45</b>

**Schalungsschnur**

Rollen	lm/RL	einzeln CHF/RL	ab 1 Krt. CHF/RL
6 - 7 mm	250	<b>49.60</b>	

## Distanzhalter Fast

Mauerstärke	Stk/Sack	CHF/Sack
12 cm	100 Stk	<b>39.50</b>
15 cm	100 Stk	<b>39.50</b>
18 cm	100 Stk	<b>42.30</b>
20 cm	100 Stk	<b>42.30</b>
25 cm	100 Stk	<b>46.80</b>
30 cm	100 Stk	<b>51.80</b>
35 cm	100 Stk	<b>59.40</b>
40 cm	100 Stk	<b>66.10</b>
45 cm	100 Stk	<b>70.60</b>
50 cm	100 Stk	<b>76.00</b>



## Keile zu U – Schiene verzinkt

	CHF/Stk
Paket à 100 Stk	<b>0.70</b>

## SAM Distanzhalter

Mauerstärke	Stk/Bnd	CHF/Bnd
12 cm	100 Stk	<b>57.90</b>
15 cm	100 Stk	<b>57.90</b>
18 cm	100 Stk	<b>60.75</b>
20 cm	100 Stk	<b>63.45</b>
25 cm	100 Stk	<b>72.95</b>
30 cm	100 Stk	<b>82.55</b>
35 cm	100 Stk	<b>93.60</b>
40 cm	100 Stk	<b>101.90</b>



## SAM Sicht-Distanzhalter

Mauerstärke	Stk/Bnd	CHF/Bnd
15 cm	50 Stk	<b>42.70</b>
20 cm	50 Stk	<b>45.50</b>
25 cm	50 Stk	<b>50.35</b>
30 cm	50 Stk	<b>55.05</b>



## Kleiner Keil SAM 1

	CHF/Sack
200 Stk / Sack	<b>96.40</b>



**Unterlagsplättchen Typ V**

Grösse	Dicke	VPE/Stk	CHF/ 100 Stk
70 x 70 mm	2 mm	1000	<b>9.70</b>
70 x 70 mm	3 mm	1000	<b>12.90</b>
70 x 70 mm	4 mm	500	<b>16.90</b>
70 x 70 mm	5 mm	500	<b>19.80</b>
70 x 70 mm	6 mm	500	<b>25.00</b>
70 x 70 mm	7 mm	500	<b>33.20</b>
70 x 70 mm	8 mm	250	<b>35.90</b>
70 x 70 mm	9 mm	250	<b>38.50</b>
70 x 70 mm	10 mm	250	<b>41.35</b>

**Schalungrohr „Rapidobat“ spiral**

Aus Karton, wasserbeständig

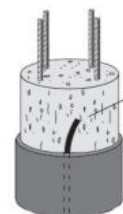

Dimension innen d	aussen d	Länge	ab Werk CHF/Lm
150 mm	157 mm	200 – 700 cm	<b>22.70</b>
200 mm	208 mm	200 – 700 cm	<b>25.80</b>
250 mm	258 mm	200 – 700 cm	<b>32.40</b>
300 mm	308 mm	200 – 700 cm	<b>38.70</b>
350 mm	359 mm	200 – 700 cm	<b>51.20</b>
400 mm	410 mm	200 – 700 cm	<b>63.40</b>
450 mm	461 mm	200 – 700 cm	<b>73.30</b>
500 mm	511 mm	200 – 700 cm	<b>77.20</b>

**Schalungrohr „Rapidobat“ glatt**

Aus Karton, wasserbeständig

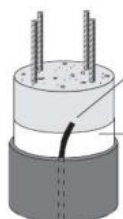

Dimension innen d	aussen d	Länge	ab Werk CHF/Lm
150 mm	157 mm	200 – 700 cm	<b>34.40</b>
200 mm	208 mm	200 – 700 cm	<b>40.70</b>
250 mm	258 mm	200 – 700 cm	<b>50.50</b>
300 mm	308 mm	200 – 700 cm	<b>61.10</b>
350 mm	359 mm	200 – 700 cm	<b>75.10</b>
400 mm	410 mm	200 – 700 cm	<b>85.10</b>
450 mm	461 mm	200 – 700 cm	<b>99.40</b>
500 mm	511 mm	200 – 700 cm	<b>106.50</b>
Zuschlag für Fixlänge nach mass			<b>+ 10 %</b>

**Schalungrohr „Rapidobat“ quadrat**

Aus Karton, wasserbeständig, Kanten gefast

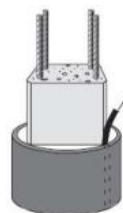

Dimension innen	aussen d	Länge	ab Werk CHF/Lm
200 / 200 mm	273 mm	300 – 500 cm	<b>76.80</b>
250 / 250 mm	341 mm	300 – 500 cm	<b>96.60</b>
300 / 300 mm	410 mm	300 – 500 cm	<b>113.90</b>
350 / 350 mm	512 mm	300 – 500 cm	<b>133.70</b>
400 / 400 mm	614 mm	300 – 500 cm	<b>152.30</b>
450 / 450 mm	665 mm	300 – 500 cm	<b>268.60</b>
500 / 500 mm	738 mm	300 – 500 cm	<b>277.30</b>

## Schalungsrohr „Rapidobat“ techteck

Aus Karton, wasserbeständig, Kanten gefast

Dimension innen	aussen d	Länge	ab Werk CHF/lm
200 / 250 mm	359 mm	300 – 500 cm	<b>80.60</b>
200 / 300 mm	410 mm	300 – 500 cm	<b>97.90</b>
200 / 350 mm	460 mm	300 – 500 cm	<b>133.70</b>
200 / 400 mm	512 mm	300 – 500 cm	<b>142.40</b>
250 / 300 mm	410 mm	300 – 500 cm	<b>107.80</b>
250 / 350 mm	445 mm	300 – 500 cm	<b>166.00</b>
250 / 400 mm	512 mm	300 – 500 cm	<b>174.60</b>
300 / 350 mm	512 mm	300 – 500 cm	<b>132.50</b>
300 / 400 mm	572 mm	300 – 500 cm	<b>138.70</b>

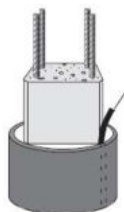

## Doppel – Drahtbinder Profi geschweisst

Länge	Stk/Krt	CHF/Krt
10 cm	1000 Stk	<b>20.70</b>
12 cm	1000 Stk	<b>21.00</b>
14 cm	1000 Stk	<b>22.70</b>
16 cm	1000 Stk	<b>33.30</b>



## Zementunterlagsplättchen ZR

rund

Höhe	Stk/Sack	CHF/Sack
15 mm	250 Stk	<b>19.80</b>
30 mm	250 Stk	<b>35.70</b>



## U – Abstandhalter mit Aussparung 200 cm lang

Höhe	lm/Bnd	CHF/lm
20 mm	100 lm	<b>0.58</b>
30 mm	100 lm	<b>0.67</b>
35 mm	60 lm	<b>a. A.</b>
40 mm	60 lm	<b>1.08</b>



## U – Abstandhalter ohne Aussparung 200 cm lang

auf Isolation

Höhe	lm/Bnd	CHF/lm
25 mm	100 lm	<b>0.83</b>
30 mm	100 lm	<b>1.08</b>



**Ferrofix Armierungsdistanzhalter**

Höhe / Typ	lm/Bnd	CHF/lm
25 mm / Ferrofix-Decke	100 lm	<b>0.87</b>
30 mm / Ferrofix-Decke	100 lm	<b>1.03</b>
25 mm / Ferrofix-Isolation	100 lm	<b>1.21</b>
30 mm / Ferrofix-Isolation	100 lm	<b>1.50</b>
30 mm / Ferrofix-Wand	60 lm	<b>1.98</b>

**Constri Distanzhalter**

Höhe / Typ	Stk/Krt	CHF/Krt
20 mm	500 Stk	<b>53.10</b>
30 mm	500 Stk	<b>79.20</b>

**Constri Wassernasen**

Breite / Typ	lm/Bnd.	CHF/lm
20 mm	100 lm	<b>0.75</b>

**Constri Distanzrohre ungeschnitten**

Innen d	lm/Bnd.	CHF/lm
22 mm / rauh	50 lm	<b>1.12</b>

**Constri Distanzrohre geschnitten, inkl. Kappen**

Innen d	Länge	Stk/Krt	CHF/Krt
22 mm / rauh	20 cm	100 Stk	<b>47.70</b>
22 mm / rauh	25 cm	100 Stk	<b>52.80</b>
22 mm / rauh	30 cm	100 Stk	<b>59.20</b>

**Constri Distanzrohrkappen blau**

Typ	Stk/Sack	CHF/Sack
K 22	500 Stk	<b>41.90</b>

**Constri Verschlusszapfen**

Typ	Stk/Sack	CHF/Sack
PZ 22	500 Stk	<b>26.10</b>

**Flupp Zapfen**

Typ	Stk/Sack	CHF/Sack
FZ 22	500 Stk	<b>98.00</b>



## Anschlaghalter Typ AHB

Mauerstärke	Stk/Krt	CHF/Stk
15 cm	25 Stk	<b>2.25</b>
20 cm	25 Stk	<b>2.30</b>
25 cm	25 Stk	<b>2.35</b>
30 cm	25 Stk	<b>2.45</b>



## Abschalungswinkel Typ Randfix

aus Metall

für Decken	Stk/Sack	CHF/Stk
16 – 25 cm	20 Stk	<b>5.90</b>



## Abschalungswinkel Typ Kombifix

aus Kunststoff, ohne Dywidaggewinde

für Decken	Stk/Sack	CHF/Stk
16 – 25 cm	20 Stk	<b>3.50</b>



## Armierungsanschlüsse

125 cm lang

EDV		Wandstärke	Stahl	Teil	Bügelbreite	Bügelhöhe	CHF/lm
6	A	15 cm	10 mm	15 cm	9 cm	16 cm	<b>43.20</b>
22	A	20 cm	10 mm	15 cm	14 cm	16 cm	<b>44.10</b>



## Armierungsanschlüsse

80 cm lang

EDV		Wandstärke	Stahl	Teil	Bügelbreite	Bügelhöhe	CHF/lm
7	mA	15 cm	10 mm	15 cm	9 cm	16 cm	<b>42.90</b>
25	mA	20 cm	12 mm	15 cm	14 cm	16 cm	<b>55.05</b>



## Dreikantleisten aus Abachi-Holz

2.5 m lang

Dimension	Lm/Bnd	CHF/lm
10 x 10 mm	100 lm	<b>0.66</b>
15 x 15 mm	100 lm	<b>0.68</b>
20 x 20 mm	100 lm	<b>1.08</b>
25 x 25 mm	100 lm	<b>1.63</b>
30 x 30 mm	100 lm	<b>2.06</b>



## Hartholzkeile

Dimension	Stk/Sack	CHF/Sack
200 x 80 x 38 mm	100 Stk	<b>57.50</b>





<b>MBN Fensterbänke schalungsglatt</b>		
Mit Wassernase und Aufbordung bei Fensteranschlag, mit oder ohne Isolation, Ohren, Seitenborde. Baulängen bis 300 cm		
	CHF/lm ab Werk ohne Isolation	CHF/lm ab Werk mit Isolation
Höhe 8/5 cm Breite 20 cm	<b>86.00</b>	<b>95.00</b>
Höhe 8/5 cm Breite 22.5 cm	<b>89.00</b>	<b>98.00</b>
Höhe 8/5 cm Breite 25 cm	<b>92.00</b>	<b>101.00</b>
Höhe 8/5 cm Breite 27.5 cm	<b>95.00</b>	<b>104.00</b>
Höhe 8/5 cm Breite 30 cm	<b>98.00</b>	<b>107.00</b>
Höhe 8/5 cm Breite 32.5 cm	<b>101.00</b>	<b>110.00</b>
Höhe 8/5 cm Breite 35 cm	<b>105.00</b>	<b>115.00</b>
Höhe 12/9 cm Breite 20 cm	<b>89.00</b>	<b>98.00</b>
Höhe 12/9 cm Breite 22.5 cm	<b>92.00</b>	<b>101.00</b>
Höhe 12/9 cm Breite 25 cm	<b>96.00</b>	<b>105.00</b>
Höhe 12/9 cm Breite 27.5 cm	<b>101.00</b>	<b>110.00</b>
Höhe 12/9 cm Breite 30 cm	<b>106.00</b>	<b>115.00</b>
Höhe 12/9 cm Breite 32.5 cm	<b>109.00</b>	<b>118.00</b>
Höhe 12/9 cm Breite 35 cm	<b>112.00</b>	<b>121.00</b>
Transport:		
Transport Zone 1, mind. CHF 130.00 pro Fuhre	<b>4.00</b>	<b>4.00</b>
Zusätze:	CHF/Stk	CHF/Stk
Seitenbord 15 mm (aufgeklebt)	<b>18.00</b>	<b>18.00</b>
Montagewinkel 9.5 x 20 x 6 cm	<b>22.50</b>	<b>22.50</b>
Montagewinkel 13 x 20 x 6 cm	<b>26.00</b>	<b>26.00</b>
Mindestverrechnungsmass 0.8 m		

## Unsere Öffnungszeiten:

### Sommer: 4. März 2019 bis 1. Dezember 2019

Montag bis Donnerstag	07.00	bis	12.00	Uhr
	13.00	bis	17.30	Uhr
Freitag	07.00	bis	12.00	Uhr
	13.00	bis	17.00	Uhr
Samstag	08.30	bis	11.00	Uhr

### Winter: 2. Dezember 2019 bis 1. März 2020

Montag bis Freitag	07.30	bis	12.00	Uhr
	13.00	bis	17.00	Uhr



**WÜTHRICH**  
**BAUSTOFFE**

Wüthrich AG  
Dorfstrasse 51 • 3432 Lützelflüh  
T. 034 461 45 55 • F. 034 461 38 72  
info@wuebau.ch • www.wuebau.ch